

Projekt

UCHWAŁA NR
RADY MIASTA KATOWICE

z dnia 2026 r.

zmieniająca uchwałę w sprawie wyznaczenia Aglomeracji Katowice

Na podstawie art. 18 ust. 2 pkt 15, art. 40 ust. 1 i art. 42 ustawy z dnia 8 marca 1990 r. o samorządzie gminnym (Dz.U. z 2025 r., poz. 1153 z późn. zm.), art. 87 ust. 1, art. 87 ust. 4 i art. 87 ust. 6 ustawy z dnia 20 lipca 2017 r. Prawo wodne (Dz.U. z 2025 r., poz. 960 z późn. zm.)

Rada Miasta Katowice
uchwała:

§ 1. W uchwale nr XXXIX/851/21 Rady Miasta Katowice z dnia 30 września 2021 r. w sprawie wyznaczenia Aglomeracji Katowice (Dz. Urz. Woj. Śląskiego z 2021 r., poz. 6302) wprowadzić następujące zmiany:

1) § 1 ust. 1 otrzymuje brzmienie:

„1. Wyznaczyć Aglomerację Katowice o równoważnej liczbie mieszkańców 413 171 RLM, położoną na terenie gminy Katowice, z czterema oczyszczalniami ścieków komunalnych:

1) „Gigablok” w Katowicach, przy ul. Obrońców Westerplatte 130,

2) "Panewniki" w Katowicach, przy ul. Panewnickiej 330c,

3) "Podlesie" w Katowicach, przy ul. Zaopusta 70,

4) "Dąbrówka Mała" – Centrum, przy ul. Miłowickiej 9a,

oraz oczyszczalnię ścieków komunalnych planowaną do budowy dla miasta Siemianowice Śląskie, przy ul. Mysłowickiej.”;

2) załącznik Nr 1 do uchwały otrzymuje brzmienie, jak w załączniku Nr 1 do niniejszej uchwały;

3) załącznik Nr 2 do uchwały stanowiący część graficzną, otrzymuje brzmienie, jak w załączniku Nr 2 do niniejszej uchwały.

§ 2. Wykonanie uchwały powierzyć Prezydentowi Miasta Katowice.

§ 3. Uchwała wchodzi w życie po upływie 14 dni od dnia ogłoszenia w Dzienniku Urzędowym Województwa Śląskiego.

Załącznik nr 1 do uchwały nr
Rady Miasta Katowice
z dnia 2026 r.

Opis Aglomeracji KATOWICE

województwo śląskie

Część opisowa

1. Podstawowe informacje na temat aglomeracji

1. Nazwa aglomeracji: **Katowice**
2. Wielkość RLM aglomeracji zgodnie z obowiązującym rozporządzeniem/uchwałą:
(Uchwała nr XXXIX/851/21 Rady Miasta Katowice z dnia 30 września 2021 r. ws. wyznaczenia Aglomeracji Katowice) 382 684
3. Wielkość RLM aglomeracji planowanej do wyznaczenia: **413 171**
w tym:
liczba stałych mieszkańców 348 662
liczba osób czasowo przebywających aglomeracji 4 315
4. Gmina wiodąca w aglomeracji: **Katowice**
5. Gminy w aglomeracji: **Katowice, Czeladź, Siemianowice Śląskie, Sosnowiec**
6. Wykaz nazw miast i/lub miejscowości w aglomeracji, zgodnie z dołączonym do wniosku załącznikiem graficznym:
Katowice: Bederowiec, Bogucice, Borki, Brynów, Burowiec, Cegielnia-Murcki, Dąb, Dąbrówka Mała, Dolina Trzech Stawów, Giszowiec, Janów, Józefowiec, Karbowa, Kokociniec, Kolonia Agnieszki, Kolonia Boże Dary, Kostuchna, Koszutka, Ligota, Muchowiec, Murcki, Nikiszowiec, Ochojec, Panewniki, Piotrowice, Podlesie, Roździeń, Szadok, Szopienice (część), Wełnowiec, Wilhelmina (część), Wymysłów, Zadole, Załęska Hałda, Załęże, Zarzeczce, Zawodzie
Czeladź: Brazylia, Kolonia Małobądz - część, Kolonia Rożka, Piaski
Siemianowice Śląskie: Bańgów, Bytków, Michałkowice, Przełajka, Centrum
Sosnowiec: Miłowice (część), w tym rejon ulic Brzozowe Zacisze i Stalowa.
7. Wykaz nazw miejscowości dołączanych do obszaru aglomeracji:
Katowice – Giszowiec, Janów, Nikiszowiec (część), Panewniki – rejon ul. Śląskiej, Szopienice – rejon ul. Roździeńskiej;
Czeladź – rejon ulicy Staropogońskiej w miejscowości Piaski cz. Wschodnia oraz ul. Widokowa;
Siemianowice Śląskie – nie dotyczy;
Sosnowiec – Miłowice rejon ulic Brzozowe Zacisze i Stalowa.
8. Wykaz nazw miejscowości wyłączanych z obszaru aglomeracji:
Katowice – nie dotyczy,
Czeladź – część ul. Przełajskiej, ulice: Morelowa, Wiśniowa, Cyprysowa, Kasztanowa, Akacjowa, Pusta, Wspólna, Zielona oraz działki wyposażone w przydomowe oczyszczalnie ścieków (zgodnie z opisem w pkt. 6.2.);
Siemianowice Śląskie – Bańgów (część), Przełajka (część) - tereny przydomowych oczyszczalni ścieków (zgodnie z opisem w pkt. 6.2),
Sosnowiec – nie dotyczy.
9. Nazwa miejscowości, w których zlokalizowane są oczyszczalnie ścieków:
Katowice Zawodzie - OŚ Gigablok
Katowice Panewniki - OŚ Panewniki
Katowice Podlesie - OŚ Podlesie
Katowice Dąbrówka Mała - OŚ Dąbrówka Mała-Centrum
Siemianowice Śląskie Centrum – OŚ Siemianowice Śląskie – planowana do budowy.

Aglomeracja Katowice wyznaczona Uchwałą nr XXXIX/851/21 Rady Miasta Katowice z dnia 30 września 2021 r. ws. wyznaczenia Aglomeracji Katowice w nowym kształcie, obejmuje obszar gmin Katowice, Siemianowice Śląskie, Czeladź i Sosnowiec, i jest obsługiwana przez cztery oczyszczalnie ścieków: Gigablok, Panewniki, Podlesie i Dąbrówka Mała-Centrum.

Przedmiotowy wniosek o zmianę granic i obszaru Aglomeracji ma na celu korektę granic i obszaru aglomeracji oraz tym samym ilości RLM obsługiwanej przez system kanalizacyjny zgodnie z faktycznym stanem, w tym plany budowy nowej oczyszczalni dla Miasta Siemianowice Śląskie. Granica aglomeracji

została wyznaczona zgodnie z §3 ust. 2 Rozporządzenia Ministra Gospodarki Morskiej i Żeglugi Śródlądowej z dnia 27.07.2018 r. ws. sposobu wyznaczania obszarów i granic aglomeracji (Dz.U. z 2018 r. poz. 1586) i przebiega wzdłuż zewnętrznych granic działek ewidencyjnych, zabudowanych albo przeznaczonych pod zabudowę, skanalizowanych albo przewidzianych do skanalizowania.

Przegląd obszaru granic Aglomeracji Katowice obejmuje przede wszystkim:

1. **włączenie** do obszaru aglomeracji:

- a. skanalizowanych terenów miasta Katowice w miejscowościach Giszowiec, Janów i Nikiszowiec (część), z których ścieki zostały przekierowane z Oczyszczalni Ścieków Radocha II (Aglomeracja Sosnowiec) do Oczyszczalni Ścieków Dąbrówka Mała-Centrum (Aglomeracja Katowice) oraz skanalizowanych terenów w rejonie ul. Śląskiej i Roździeńskiej,
- b. skanalizowanych terenów miasta Czeladź w rejonie miejscowości Piaski cz. Wschodnia, w tym ulice Rolnicza i Staropogońska,
- c. skanalizowanych terenów miasta Siemianowice Śląskie w rejonie miejscowości Bańgów, w zakresie ulic Jemiołowej, Jałowcowej, Jabłoniowej, Jarzębinowej, Jedwabnej, Jagodowej, Jeżynowej i Jaskrowej oraz w rejonie miejscowości Bytków w zakresie ulicy Diamentowej i Szmaragdowej,
- d. skanalizowanych terenów miasta Sosnowiec w rejonie miejscowości Milowice w zakresie ulic Brzozowe Zacisze i Stalowa,
na których zakończono realizacje inwestycji a mieszkańcy zostali podłączeni do sieci kanalizacyjnej;
na terenach tych nie są zlokalizowane zbiorniki bezodpływowe i przydomowe oczyszczalnie ścieków;

2. **wylączenie** z obszaru aglomeracji terenów w mieście Czeladź i Siemianowice Śląskie, gdzie nie przewiduje się budowy kanalizacji lub ze względu na brak możliwości technicznych i wysokie koszty realizacji sieci zostały zainstalowane przydomowe oczyszczalnie ścieków (szczegółowy opis zawarto w pkt. 6.2.).

Dla terenów wyłączonych z obszaru aglomeracji wskazanych w pkt. 1 ppkt. 8 nie pozyskano środków finansowych na wykonanie sieci kanalizacyjnej.

W ramach prowadzonych inwestycji na terenie aglomeracji, przy uwzględnieniu możliwości technicznych, wszyscy mieszkańcy docelowo zostaną podłączeni do realizowanej i planowanej sieci kanalizacji sanitarnej.

Nazwy projektów, zlokalizowanych na terenie dotychczas obowiązującej aglomeracji, w ramach, których realizowane będą inwestycje w zakresie sieci kanalizacyjnych, to:

- **(Czeladź)** Budowa sieci kanalizacji sanitarnej w dzielnicy Piaski Zachodnie: ul. 3-ego Kwietnia, Mickiewicza, Kościuszki, Szybikowa, Sikorskiego; Budowa sieci kanalizacji sanitarnej w dzielnicy Przedmieście Bytomskie: ul. Bytomska, Niwa, Przełajka, modernizacja ul. Kilińskiego; Kanalizacja - Dolna Węgroda zad. III: ul. Borowa, Poniatowskiego, Wojciechowskiego, Piastowska; Budowa sieci kanalizacji sanitarnej w ul. Rolniczej; Budowa sieci kanalizacji san. w Parku Grabek uwzględniająca podłączenie basenu; Budowa sieci kanalizacji san. w ul. Reymonta.
- W ramach realizacji powyższych inwestycji budowy sieci kanalizacji sanitarnej, skanalizowane zostaną tereny w mieście Czeladź w rejonie ul. Reymonta, ul. Reymonta Górna Węgroda, ul. Bocznej, ul. Bytomskiej i ul. Nowe Miasto – Wojkowska. Docelowo do wybudowanej sieci kanalizacyjnej podłączonych zostanie 283 mieszkańców, którzy obecnie korzystają z bezodpływowych zbiorników.

Planowana do wyznaczenia aglomeracja zgodnie z warunkami określonymi w Art. 87a Prawa wodnego:

- w ust. 1 - jest wyposażona w sieć kanalizacyjną gwarantującą zbieranie 99,80% ładunku zanieczyszczeń powstających na terenie aglomeracji a po realizacji planowanych inwestycji – 99,89%,
- w ust. 2 - ładunek zanieczyszczeń niezebrany siecią kanalizacyjną obsługującą aglomerację, pochodzący od 439 Mk korzystających z 215 szt. bezodpływowych zbiorników ścieków zlokalizowanych na terenie aglomeracji, jest dowożony do obiektów oczyszczalni i oczyszczany na takim samym poziomie jak dla całej aglomeracji,
- w ust. 3 - wydajność oczyszczalni ścieków, wynosząca sumarycznie dla wszystkich obiektów obsługujących aglomerację 487 000 RLM, zapewnia odbieranie całości ładunku zanieczyszczeń powstających na terenie aglomeracji, której RLM określono na 413 171,
- w ust. 4 – obiekty obsługujące aglomerację są oczyszczalniami biologicznymi z podwyższonym usuwaniem związków azotu (N), fosforu (P), spełniającymi standardy odprowadzanych ścieków dla

aglomeracji $\geq 100\ 000$ RLM, tj. zgodnie z wymaganiami określonymi w pozwoleniach wodnoprawnych oraz rozporządzeniu Ministra Gospodarki Morskiej i Żeglugi Śródlądowej z dnia 12 lipca 2019 r. w sprawie substancji szczególnie szkodliwych dla środowiska wodnego oraz warunków, jakie należy spełnić przy wprowadzaniu do wód lub do ziemi ścieków, a także przy odprowadzaniu wód opadowych lub roztopowych do wód lub do urządzeń wodnych.

2. Adres wnioskodawcy (gminy, gminy wiodącej w aglomeracji)

Gmina: Katowice	Powiat: Katowice
Miejscowość: -	Ulica, nr: Młyńska 4
Województwo: śląskie	
Telefon: 32 259 39 09	
e-mail do kontaktu bieżącego: ks@katowice.eu, beata.wlodarczyk@kisa.katowice.pl	

3. Dane kontaktowe osoby wskazanej do kontaktowania się w sprawach złożonego wniosku

1. Imię i nazwisko:	Beata Włodarczyk
2. Telefon:	32 350 00 75, 32 35 66 307
3. E-mail:	sekretariat@kisa.katowice.pl, beata.wlodarczyk@kisa.katowice.pl

4. Dokumenty stanowiące podstawę do wyznaczenia aglomeracji

4.1. Gmina Katowice.

4.1.1. Studium uwarunkowań i kierunków zagospodarowania przestrzennego gminy:

1. **UCHWAŁA NR XXI/483/12 RADY MIASTA KATOWICE** z dnia 25 kwietnia 2012 r. w sprawie uchwalenia „Studium uwarunkowań i kierunków zagospodarowania przestrzennego miasta Katowice” – II edycja
2. **UCHWAŁA NR VI/102/19 RADY MIASTA KATOWICE** z dnia 28 marca 2019 r. w sprawie przystąpienia do sporządzenia zmiany „Studium uwarunkowań i kierunków zagospodarowania przestrzennego miasta Katowice” – II edycja
3. **UCHWAŁA NR LXIV/1330/23 RADY MIASTA KATOWICE** z dnia 25 maja 2023 r. w sprawie aktualności studium uwarunkowań i kierunków zagospodarowania przestrzennego miasta Katowice oraz miejscowych planów zagospodarowania przestrzennego miasta Katowice
4. **UCHWAŁA NR LXIV/1330/23 RADY MIASTA KATOWICE** z dnia 25 maja 2023 r. w sprawie zmiany nr 1 „Studium uwarunkowań i kierunków zagospodarowania przestrzennego miasta Katowice” – II edycja

4.1.2. Wieloletnie plany rozwoju i modernizacji urządzeń wodociągowych i kanalizacyjnych:

UCHWAŁA NR LXXIII/1502/24 RADY MIASTA KATOWICE z dnia 25 stycznia 2024 r. w sprawie uchwalenia „Wieloletniego planu rozwoju i modernizacji urządzeń wodociągowych i kanalizacyjnych, będących w posiadaniu Katowickich Wodociągów S.A. na terenie Miasta Katowice na lata 2024-2026”

4.1.3. Miejscowe plany zagospodarowania przestrzennego:

1. **UCHWAŁA NR VIII/125/24 RADY MIASTA KATOWICE z dnia 24 października 2024 r.**
w sprawie uchwalenia miejscowego planu zagospodarowania przestrzennego południowych dzielnic miasta Katowice, w obszarze fragmentów terenów górniczych Murcki I i Giszowiec I – Polska Grupa Górnicza S.A. KWK „Staszic-Wujek”, część obejmująca obszar dzielnicy Zarzecze
2. **UCHWAŁA NR VII/100/24 RADY MIASTA KATOWICE z dnia 26 września 2024 r.**
w sprawie uchwalenia miejscowego planu zagospodarowania przestrzennego obszaru położonego w rejonie Alei W. Korfantego, ulicy Konduktorskiej i Telewizyjnej w Katowicach
Dziennik Urzędowy Województwa Śląskiego z dnia 7 października 2024 r., poz. 6601
3. **UCHWAŁA NR III/26/24 RADY MIASTA KATOWICE z dnia 29 maja 2024 r.**
w sprawie uchwalenia miejscowego planu zagospodarowania przestrzennego dla fragmentu obszaru Śródmieścia Katowic – część obejmująca Plac Wolności, ul. 3-go Maja i ul. Andrzeja
Dziennik Urzędowy Województwa Śląskiego z dnia 4 czerwca 2024 r., poz. 4138
4. **UCHWAŁA NR LXXI/1439/23 RADY MIASTA KATOWICE z dnia 23 listopada 2023 r.**
w sprawie uchwalenia miejscowego planu zagospodarowania przestrzennego dla obszaru położonego w rejonie ul. Panewnickiej w Katowicach – część I
Dziennik Urzędowy Województwa Śląskiego z dnia 29 listopada 2023 r., poz. 8697
5. **UCHWAŁA NR LXIX/1410/23 RADY MIASTA KATOWICE z dnia 28 września 2023 r.**
w sprawie uchwalenia miejscowego planu zagospodarowania przestrzennego południowych dzielnic miasta Katowice, w obszarze fragmentów terenów górniczych Murcki I i Giszowiec I – Polskiej Grupy Górniczej S.A. „Oddział KWK Staszic - Wujek” – część obejmująca obszar w rejonie ulicy Tadeusza Boya Żeleńskiego
Dziennik Urzędowy Województwa Śląskiego z dnia 6 października 2023 r., poz. 7490
6. **UCHWAŁA NR LX/1259/23 RADY MIASTA KATOWICE z dnia 2 marca 2023 r.**
w sprawie uchwalenia miejscowego planu zagospodarowania przestrzennego obszaru położonego w rejonie ulicy Miłowickiej w Katowicach
Dziennik Urzędowy Województwa Śląskiego z dnia 9 marca 2023 r., poz. 2239
7. **UCHWAŁA NR L/1118/22 RADY MIASTA KATOWICE z dnia 28 lipca 2022 r.**
w sprawie uchwalenia miejscowego planu zagospodarowania przestrzennego południowych dzielnic miasta Katowice, w obszarze fragmentów terenów górniczych Murcki I i Giszowiec I – Polskiej Grupy Górniczej S.A. „Oddział KWK Staszic - Wujek” – część obejmująca obszar dzielnicy Podlesie i zachodni fragment dzielnicy Kostuchna
Dziennik Urzędowy Województwa Śląskiego z dnia 8 sierpnia 2022 r., poz. 5151
8. **UCHWAŁA NR XLVII/1046/22 RADY MIASTA KATOWICE z dnia 28 kwietnia 2022 r.**
w sprawie uchwalenia miejscowego planu zagospodarowania przestrzennego obszaru położonego w rejonie Alei W. Korfantego 179a w Katowicach
Dziennik Urzędowy Województwa Śląskiego z dnia 5 maja 2022 r., poz. 3112
9. **UCHWAŁA NR XLV/1019/22 RADY MIASTA KATOWICE z dnia 31 marca 2022 r.**
w sprawie uchwalenia miejscowego planu zagospodarowania przestrzennego dla obszaru w rejonie Alei Górnośląskiej i Parku im. Tadeusza Kościuszki w Katowicach
Dziennik Urzędowy Województwa Śląskiego z dnia 25 kwietnia 2022 r., poz. 2867
10. **UCHWAŁA NR XLIV/997/22 RADY MIASTA KATOWICE z dnia 3 marca 2022 r.**
w sprawie uchwalenia miejscowego planu zagospodarowania przestrzennego obszaru położonego przy ulicy Franza Waxmana w rejonie Trasy imienia Nikodema i Józefa Renców w Katowicach
Dziennik Urzędowy Województwa Śląskiego z dnia 11 marca 2022 r., poz. 1610
11. **UCHWAŁA NR XXXV/755/21 RADY MIASTA KATOWICE z dnia 27 maja 2021 r.**
w sprawie uchwalenia miejscowego planu zagospodarowania przestrzennego obszaru szpitala w dzielnicy Murcki w Katowicach
Dziennik Urzędowy Województwa Śląskiego z dnia 8 czerwca 2021 r., poz. 4041
12. **UCHWAŁA NR XXXI/674/21 RADY MIASTA KATOWICE z dnia 4 lutego 2021 r.**

- w sprawie uchwalenia miejscowego planu zagospodarowania przestrzennego obszaru położonego w rejonie ulic Leopolda i Wiertniczej w Katowicach
Dziennik Urzędowy Województwa Śląskiego z dnia 10 lutego 2021 r., poz. 1088
13. **UCHWAŁA NR XXXI/673/21 RADY MIASTA KATOWICE z dnia 4 lutego 2021 r.**
w sprawie uchwalenia miejscowego planu zagospodarowania przestrzennego obszaru położonego w rejonie ulicy Ceglanej w Katowicach
Dziennik Urzędowy Województwa Śląskiego z dnia 10 lutego 2021 r., poz. 1087
14. **UCHWAŁA NR XX/478/20 RADY MIASTA KATOWICE z dnia 28 maja 2020 r.**
w sprawie uchwalenia miejscowego planu zagospodarowania przestrzennego obszaru położonego w rejonie ulic: Katowickiej i Henryka Mikołaja Góreckiego w Katowicach – część I
Dziennik Urzędowy Województwa Śląskiego z dnia 3 czerwca 2020 r., poz. 4377
15. **UCHWAŁA NR X/216/19 RADY MIASTA KATOWICE z dnia 25 lipca 2019 r.**
w sprawie uchwalenia miejscowego planu zagospodarowania przestrzennego obszaru położonego w rejonie ulicy Grzegorza Fitelberga w Katowicach
Dziennik Urzędowy Województwa Śląskiego z dnia 1 sierpnia 2019 r., poz. 5443
16. **UCHWAŁA NR IX/183/19 RADY MIASTA KATOWICE z dnia 27 czerwca 2019 r.**
w sprawie uchwalenia miejscowego planu zagospodarowania przestrzennego w obszarze fragmentu terenu górniczego Giszowiec I Polskiej Grupy Górniczej S.A. KWK „Murcki-Staszic” obejmującego obszar położony w rejonie ulic Pszczyńskiej i Górniczego Stanu w Katowicach
Dziennik Urzędowy Województwa Śląskiego z dnia 8 lipca 2019 r., poz. 5068
17. **UCHWAŁA NR VIII/150/19 RADY MIASTA KATOWICE z dnia 30 maja 2019 r.**
w sprawie uchwalenia miejscowego planu zagospodarowania przestrzennego obszaru położonego w rejonie Katowickiego Parku Leśnego
Dziennik Urzędowy Województwa Śląskiego z dnia 12 czerwca 2019 r., poz. 4371
18. **UCHWAŁA NR VIII/149/19 RADY MIASTA KATOWICE z dnia 30 maja 2019 r.**
w sprawie uchwalenia miejscowego planu zagospodarowania przestrzennego obszaru położonego w rejonie ulic Chorzowskiej, Baildona i Ściegiennego w Katowicach - część zachodnia
Dziennik Urzędowy Województwa Śląskiego z dnia 12 czerwca 2019 r., poz. 4370
19. **UCHWAŁA NR VII/123/19 RADY MIASTA KATOWICE z dnia 25 kwietnia 2019 r.**
w sprawie uchwalenia zmiany miejscowego planu zagospodarowania przestrzennego obszaru w rejonie Alei Korfantego w Katowicach
Dziennik Urzędowy Województwa Śląskiego z dnia 8 maja 2019 r., poz. 3555
20. **UCHWAŁA NR VI/114/19 RADY MIASTA KATOWICE z dnia 28 marca 2019 r.**
w sprawie uchwalenia miejscowego planu zagospodarowania przestrzennego obszaru położonego w rejonie ulic Chorzowskiej, Baildona i Ściegiennego w Katowicach - część wschodnia
Dziennik Urzędowy Województwa Śląskiego z dnia 10 kwietnia 2019 r., poz. 2983
21. **UCHWAŁA NR VI/101/19 RADY MIASTA KATOWICE z dnia 28 marca 2019 r.**
w sprawie uchwalenia miejscowego planu zagospodarowania przestrzennego obszaru Subcentrum Południe w Katowicach w rejonie ulic Rolnej i Kłodnickiej z wyłączeniem części zachodniej przy linii kolejowej
Dziennik Urzędowy Województwa Śląskiego z dnia 10 kwietnia 2019 r., poz. 2981
22. **UCHWAŁA NR VI/100/19 RADY MIASTA KATOWICE z dnia 28 marca 2019 r.**
w sprawie uchwalenia miejscowego planu zagospodarowania przestrzennego w obszarze fragmentu terenów górniczych Polskiej Grupy Górniczej S.A. KWK „Wujek” i KWK „Katowice-Kleofas” obejmującego obszar położony w rejonie autostrady A4 i ulicy Upadowej w Katowicach
Dziennik Urzędowy Województwa Śląskiego z dnia 10 kwietnia 2019 r., poz. 2980
23. **UCHWAŁA NR IV/60/19 RADY MIASTA KATOWICE z dnia 24 stycznia 2019 r.**
w sprawie uchwalenia miejscowego planu zagospodarowania przestrzennego dla obszaru położonego przy ulicy Lipowej w Katowicach
Dziennik Urzędowy Województwa Śląskiego z dnia 31 stycznia 2019 r., poz. 849
24. **UCHWAŁA NR IV/59/19 RADY MIASTA KATOWICE z dnia 24 stycznia 2019 r.**

- w sprawie uchwalenia miejscowego planu zagospodarowania przestrzennego południowych dzielnic miasta Katowice, w obszarze fragmentów terenów górniczych Murcki I i Giszowiec I – Polska Grupa Górnicza S.A. KWK „Murcki - Staszic” – część obejmująca obszar w rejonie ulicy Stanisława Łętowskiego w Katowicach
Dziennik Urzędowy Województwa Śląskiego z dnia 31 stycznia 2019 r., poz. 848
25. **UCHWAŁA NR LX/1231/18 RADY MIASTA KATOWICE z dnia 27 września 2018 r.**
w sprawie uchwalenia miejscowego planu zagospodarowania przestrzennego dla obszaru obejmującego teren przy ulicy Tysiąclecia w rejonie ronda Sławika w Katowicach
Dziennik Urzędowy Województwa Śląskiego z dnia 4 października 2018 r., poz. 6077
26. **UCHWAŁA NR LVIII/1208/18 RADY MIASTA KATOWICE z dnia 26 lipca 2018 r.**
w sprawie uchwalenia miejscowego planu zagospodarowania przestrzennego dla obszaru Śródmieścia Katowic - część w rejonie ulic Ks. P. Skargi i F. Wincklera
Dziennik Urzędowy Województwa Śląskiego z dnia 1 sierpnia 2018 r., poz. 4939
27. **UCHWAŁA NR LVII/1166/18 RADY MIASTA KATOWICE z dnia 28 czerwca 2018r.**
w sprawie uchwalenia miejscowego planu zagospodarowania przestrzennego obszaru położonego w rejonie ulicy Janusza Korczaka w Katowicach
Dziennik Urzędowy Województwa Śląskiego z dnia 10 lipca 2018 r., poz. 4591
28. **UCHWAŁA NR LV/1135/18 RADY MIASTA KATOWICE z dnia 19 kwietnia 2018 r.**
w sprawie uchwalenia **zmiany** miejscowego planu zagospodarowania przestrzennego obszaru dzielnicy Wełnowiec - Józefowiec w Katowicach - Etap I
Dziennik Urzędowy Województwa Śląskiego z dnia 24 kwietnia 2018 r., poz. 2757
29. **UCHWAŁA NR L/1029/17 RADY MIASTA KATOWICE z dnia 14 grudnia 2017 r.**
w sprawie uchwalenia miejscowego planu zagospodarowania przestrzennego obszaru położonego w rejonie ulic: W. Korfantego i Grabowej w Katowicach
Dziennik Urzędowy Województwa Śląskiego z dnia 27 grudnia 2017 r., poz. 7282
30. **UCHWAŁA NR L/1026/17 RADY MIASTA KATOWICE z dnia 14 grudnia 2017 r.**
w sprawie uchwalenia **zmiany** miejscowego planu zagospodarowania przestrzennego obszaru położonego w rejonie ulic: Asnyka, Śląskiej i Kościuszki w Katowicach
Dziennik Urzędowy Województwa Śląskiego z dnia 27 grudnia 2017 r., poz. 7281
31. **UCHWAŁA NR XLVIII/902/17 RADY MIASTA KATOWICE z dnia 26 października 2017 r.**
w sprawie uchwalenia **zmiany** miejscowego planu zagospodarowania przestrzennego obszaru położonego w rejonie ulic: Ossowskiego - Bocheńskiego w Katowicach
Dziennik Urzędowy Województwa Śląskiego z dnia 8 listopada 2017 r., poz. 5921
32. **UCHWAŁA NR XLVIII/901/17 RADY MIASTA KATOWICE z dnia 26 października 2017 r.**
w sprawie uchwalenia miejscowego planu zagospodarowania przestrzennego obszaru położonego w rejonie ulicy Gospodarczej w Katowicach - część północno-wschodnia
Dziennik Urzędowy Województwa Śląskiego z dnia 8 listopada 2017 r., poz. 5920
33. **UCHWAŁA NR XLVIII/900/17 RADY MIASTA KATOWICE z dnia 26 października 2017 r.**
w sprawie uchwalenia miejscowego planu zagospodarowania przestrzennego obszaru Subcentrum Południe w Katowicach w rejonie ulic: Kościuszki i Gen.Z.W.Jankego
Dziennik Urzędowy Województwa Śląskiego z dnia 8 listopada 2017 r., poz. 5919
34. **UCHWAŁA NR XLVIII/899/17 RADY MIASTA KATOWICE z dnia 26 października 2017 r.**
w sprawie uchwalenia miejscowego planu zagospodarowania przestrzennego obszaru Subcentrum Południe w Katowicach w rejonie ulic: Kolejowej i Kościuszki
Dziennik Urzędowy Województwa Śląskiego z dnia 8 listopada 2017 r., poz. 5918
35. **UCHWAŁA NR XLV/858/17 RADY MIASTA KATOWICE z dnia 27 lipca 2017 r.**
w sprawie uchwalenia miejscowego planu zagospodarowania przestrzennego dla terenu zlokalizowanego w rejonie ulic Wróblewskiego i Podhalańskiej w Katowicach
Dziennik Urzędowy Województwa Śląskiego z dnia 4 sierpnia 2017 r., poz. 4450
36. **UCHWAŁA NR XLIV/838/17 RADY MIASTA KATOWICE z dnia 22 czerwca 2017 r.**

- w sprawie uchwalenia miejscowego planu zagospodarowania przestrzennego dla obszaru obejmującego fragmenty terenów górniczych Polskiej Grupy Górniczej sp. z o. o. KWK „Wujek” i KWK „Ruda Ruch Halemba”, położonego w rejonie ul. Panewnickiej w Katowicach - część obejmująca dolinę potoku Ślepiotki
Dziennik Urzędowy Województwa Śląskiego z dnia 28 czerwca 2017 r., poz. 3832
37. **UCHWAŁA NR XLIV/837/17 RADY MIASTA KATOWICE z dnia 22 czerwca 2017 r.**
w sprawie uchwalenia miejscowego planu zagospodarowania przestrzennego dla obszaru obejmującego fragmenty terenów górniczych Polskiej Grupy Górniczej sp. z o. o. KWK „Wujek” i KWK „Ruda Ruch Halemba”, położonego w rejonie ul. Panewnickiej w Katowicach - część obejmująca teren w rejonie ulic Hadyny, Kijowskiej i Ostrawskiej
Dziennik Urzędowy Województwa Śląskiego z dnia 28 czerwca 2017 r., 3831
38. **UCHWAŁA NR XLIII/816/17 RADY MIASTA KATOWICE z dnia 1 czerwca 2017 r.**
w sprawie uchwalenia miejscowego planu zagospodarowania przestrzennego południowych dzielnic miasta Katowice, w obszarze fragmentów terenów górniczych Murcki I i Giszowiec I - Polskiej Grupy Górniczej sp. z o.o. KWK „Murcki - Staszic”- część obejmująca obszar w rejonie ulicy Uniczowskiej
Dziennik Urzędowy Województwa Śląskiego z dnia 8 czerwca 2017 r., poz. 3526
39. **akt prawa miejscowego posiada TEKST JEDNOLITY**
UCHWAŁA NR XLIII/814/17 RADY MIASTA KATOWICE z dnia 1 czerwca 2017 r.
w sprawie uchwalenia **zmiany** miejscowego planu zagospodarowania przestrzennego obszaru Subcentrum Południe w Katowicach - część obejmująca obszar w rejonie skrzyżowania ulic Kościuszki i Kolejowej
Dziennik Urzędowy Województwa Śląskiego z dnia 8 czerwca 2017 r., poz. 3525
TEKST JEDNOLITY (dla planu nr 153 i 139) - Obwieszczenie Rady Miasta Katowice z dnia 25 października 2018 r. w sprawie ogłoszenia jednolitego tekstu uchwały w sprawie uchwalenia miejscowego planu zagospodarowania przestrzennego obszaru Subcentrum Południe w Katowicach - część obejmująca obszar w rejonie skrzyżowania ulic Kościuszki i Kolejowej
Dziennik Urzędowy Województwa Śląskiego z dnia 7 listopada 2018 r., poz. 7003
40. **UCHWAŁA NR XXXVII/720/17 RADY MIASTA KATOWICE z dnia 2 marca 2017 r.**
w sprawie uchwalenia miejscowego planu zagospodarowania przestrzennego obszaru położonego w rejonie ulic: Raciborskiej, Strzeleckiej i Mikołowskiej w Katowicach
Dziennik Urzędowy Województwa Śląskiego z dnia 13 marca 2017 r., poz. 1645
41. **UCHWAŁA NR XXXII/652/16 RADY MIASTA KATOWICE z dnia 23 listopada 2016r.**
w sprawie uchwalenia miejscowego planu zagospodarowania przestrzennego południowych dzielnic miasta Katowice, w obszarze fragmentów terenów górniczych Murcki I i Giszowiec I - KWK „Murcki - Staszic” - część obejmująca teren doliny rzeki Mlecznej wraz z jej dopływami
Dziennik Urzędowy Województwa Śląskiego z dnia 8 grudnia 2016 r., poz. 6631
42. **UCHWAŁA NR XXX/608/16 RADY MIASTA KATOWICE z dnia 14 września 2016 r.**
w sprawie uchwalenia miejscowego planu zagospodarowania przestrzennego dla obszaru w rejonie lotniska Muchowiec w Katowicach
Dziennik Urzędowy Województwa Śląskiego z dnia 23 września 2016 r., poz. 4768
43. **UCHWAŁA NR XXX/607/16 RADY MIASTA KATOWICE z dnia 14 września 2016 r.**
w sprawie uchwalenia miejscowego planu zagospodarowania przestrzennego obszaru położonego w rejonie ulic: Murckowskiej i Bagiennej w Katowicach
Dziennik Urzędowy Województwa Śląskiego z dnia 22 września 2016 r., poz. 4757
44. **UCHWAŁA NR XXVIII/586/16 RADY MIASTA KATOWICE z dnia 27 lipca 2016 r.**
w sprawie uchwalenia miejscowego planu zagospodarowania przestrzennego południowych dzielnic miasta Katowice, w obszarze fragmentów terenów górniczych Murcki I i Giszowiec I - KWK „Murcki – Staszic” - część obejmująca przebieg drogi od ul. Kościuszki do ul. Armii Krajowej
Dziennik Urzędowy Województwa Śląskiego z dnia 8 sierpnia 2016 r., poz. 4257

45. **UCHWAŁA NR XXVIII/585/16 RADY MIASTA KATOWICE z dnia 27 lipca 2016 r.**
w sprawie uchwalenia miejscowego planu zagospodarowania przestrzennego południowych dzielnic miasta Katowice, w obszarze fragmentów terenów górniczych Murcki I i Giszowiec I - KWK „Murcki – Staszic” – część obejmująca przebieg drogi od rejonu ul. Sandacza do ul. Rolniczej
Dziennik Urzędowy Województwa Śląskiego z dnia 8 sierpnia 2016 r., poz. 4256
46. **UCHWAŁA NR XXVIII/584/16 RADY MIASTA KATOWICE z dnia 27 lipca 2016 r.**
w sprawie uchwalenia miejscowego planu zagospodarowania przestrzennego dla obszaru w rejonie ulic Gliwickiej, Brackiej i Grundmanna w Katowicach, z wyłączeniem części wschodniej obszaru dawnej Huty Baildon
Dziennik Urzędowy Województwa Śląskiego z dnia 8 sierpnia 2016 r., poz. 4255
ROZSTRZYGNĘCIE NADZORCZE NR IFIIL.4131.1.104.2016 WOJEWODY ŚLĄSKIEGO
z dnia 30 sierpnia 2016r.
Dziennik Urzędowy Województwa Śląskiego z dnia 5 września 2016 r., poz. 4466
47. **UCHWAŁA NR XXIV/504/16 RADY MIASTA KATOWICE z dnia 27 kwietnia 2016 r.**
w sprawie uchwalenia miejscowego planu zagospodarowania przestrzennego obszaru położonego w rejonie ulic Krakowskiej i Lwowskiej w Katowicach
Dziennik Urzędowy Województwa Śląskiego z dnia 16 maja 2016 r., poz. 2764
48. **UCHWAŁA NR XXIV/503/16 RADY MIASTA KATOWICE z dnia 27 kwietnia 2016r.**
w sprawie uchwalenia **zmiany** miejscowego planu zagospodarowania przestrzennego obszaru Katowickiego Parku Leśnego położonego po północnej stronie Alei Górnośląskiej - rejon „Doliny Trzech Stawów” w Katowicach
Dziennik Urzędowy Województwa Śląskiego z dnia 17 maja 2016 r., poz. 2779
49. **UCHWAŁA NR XXIV/502/16 RADY MIASTA KATOWICE z dnia 27 kwietnia 2016r.**
w sprawie uchwalenia miejscowego planu zagospodarowania przestrzennego obszaru położonego w rejonie Alei Roździeńskiego i ul. Zakopiańskiej w Katowicach – część obejmująca obszar z wyłączeniem fragmentu drogi ekspresowej w rejonie skrzyżowania Alei Roździeńskiego i ul. Bohaterów Monte Cassino
Dziennik Urzędowy Województwa Śląskiego z dnia 16 maja 2016 r., poz. 2763
50. **UCHWAŁA NR XXIV/501/16 RADY MIASTA KATOWICE z dnia 27 kwietnia 2016r.**
w sprawie uchwalenia miejscowego planu zagospodarowania przestrzennego dla terenu zlokalizowanego pomiędzy ul. Damrota i ul. Graniczną w Katowicach
Dziennik Urzędowy Województwa Śląskiego z dnia 16 maja 2016 r., poz. 2762
51. **UCHWAŁA NR XVII/294/15 RADY MIASTA KATOWICE z dnia 29 października 2015r.**
w sprawie miejscowego planu zagospodarowania przestrzennego dla obszaru położonego w rejonie ul. Dudy-Gracza, ul. 1 Maja i ul. Bogucickiej w Katowicach
Dziennik Urzędowy Województwa Śląskiego z dnia 18 listopada 2015 r., poz. 5775
ROZSTRZYGNĘCIE NADZORCZE NR IFIIL.4131.1.88.2015 WOJEWODY ŚLĄSKIEGO
z dnia 2 grudnia 2015 r.
Dziennik Urzędowy Województwa Śląskiego z dnia 7 grudnia 2015 r., poz. 6354
52. **akt prawa miejscowego posiada TEKST JEDNOLITY**
UCHWAŁA NR XIII/241/15 RADY MIASTA KATOWICE z dnia 30 lipca 2015 r.
W sprawie uchwalenia **zmiany** miejscowego planu zagospodarowania przestrzennego obszaru położonego w rejonie ulic: Asnyka, Śląskiej i Kościuszki w Katowicach
Dziennik Urzędowy Województwa Śląskiego z dnia 11 sierpnia 2015 r., poz. 4233
TEKST JEDNOLITY (dla planu nr 111 i 140) - Obwieszczenie Rady Miasta Katowice z dnia 29 czerwca 2016 r. w sprawie ogłoszenia jednolitego tekstu uchwały w sprawie uchwalenia miejscowego planu zagospodarowania przestrzennego obszaru położonego w rejonie ulic: Asnyka, Śląskiej i Kościuszki w Katowicach
Dziennik Urzędowy Województwa Śląskiego z dnia 11 lipca 2016 r., poz. 3960
53. **akt prawa miejscowego posiada TEKST JEDNOLITY**

UCHWAŁA NR IX/172/15 RADY MIASTA KATOWICE z dnia 29 maja 2015 r.

(mpzp częściowo utracił moc w skutek uchwalenia planu nr 140) w sprawie uchwalenia miejscowego planu zagospodarowania przestrzennego obszaru Subcentrum Południe w Katowicach - część obejmująca obszar w rejonie skrzyżowania ulic Kościuszki i Kolejowej

Dziennik Urzędowy Województwa Śląskiego z dnia 15 czerwca 2015 r., poz. 3251

ROZSTRZYGNIĘCIE NADZORCZE NR IFIII.4131.1.39.2015 WOJEWODY ŚLĄSKIEGO

z dnia 6 lipca 2015 r.

Dziennik Urzędowy Województwa Śląskiego z dnia 16 lipca 2015 r., poz. 3971

TEKST JEDNOLITY (dla planu nr 153 i 139) - Obwieszczenie Rady Miasta Katowice z dnia 25 października 2018 r. w sprawie ogłoszenia jednolitego tekstu uchwały w sprawie uchwalenia miejscowego planu zagospodarowania przestrzennego obszaru Subcentrum Południe w Katowicach - część obejmująca obszar w rejonie skrzyżowania ulic Kościuszki i Kolejowej

Dziennik Urzędowy Województwa Śląskiego z dnia 7 listopada 2018 r., poz. 7003

54. UCHWAŁA NR LIII/1255/14 RADY MIASTA KATOWICE z dnia 10 września 2014r.

w sprawie uchwalenia miejscowego planu zagospodarowania przestrzennego obszaru położonego w rejonie ulic: Bocheńskiego i Żeliwnej w Katowicach

Dziennik Urzędowy Województwa Śląskiego z dnia 23 września 2014 r., poz. 4746

55. UCHWAŁA NR LI/1209/14 RADY MIASTA KATOWICE z dnia 18 czerwca 2014 r.

w sprawie uchwalenia miejscowego planu zagospodarowania przestrzennego dla terenu położonego w rejonie ulicy Owsianej w Katowicach

Dziennik Urzędowy Województwa Śląskiego z dnia 30 czerwca 2014 r., poz. 3547

56. UCHWAŁA NR L/1182/14 RADY MIASTA KATOWICE z dnia 28 maja 2014 r.

w sprawie uchwalenia miejscowego planu zagospodarowania przestrzennego fragmentu Śródmieścia Katowic w rejonie ulic Kościuszki i Mikołowskiej

Dziennik Urzędowy Województwa Śląskiego z dnia 11 czerwca 2014 r., poz. 3279

ROZSTRZYGNIĘCIE NADZORCZE NR IFIII.4131.27.2014 WOJEWODY ŚLĄSKIEGO z dnia 4 lipca 2014 r.

Dziennik Urzędowy Województwa Śląskiego z dnia 9 lipca 2014 r., poz. 3967

57. UCHWAŁA NR L/1181/14 RADY MIASTA KATOWICE z dnia 28 maja 2014 r.

(mpzp utracił częściowo moc w skutek uchwalenia planu nr 136) w sprawie uchwalenia miejscowego planu zagospodarowania przestrzennego fragmentu Śródmieścia Katowic w rejonie ulic Kościuszki i Francuskiej, w obszarze fragmentu terenu górniczego Katowickiego Holdingu Węglowego KWK „Wujek”

Dziennik Urzędowy Województwa Śląskiego z dnia 11 czerwca 2014 r., poz. 3278

ROZSTRZYGNIĘCIE NADZORCZE NR IFIII.4131.28.2014 WOJEWODY ŚLĄSKIEGO z dnia 4 lipca 2014 r.

Dziennik Urzędowy Województwa Śląskiego z dnia 9 lipca 2014 r., poz. 3968

58. UCHWAŁA NR XLIX/1169/14 RADY MIASTA KATOWICE z dnia 30 kwietnia 2014 r.

w sprawie uchwalenia miejscowego planu zagospodarowania przestrzennego dla terenu położonego w rejonie stawu Bolina w Katowicach

Dziennik Urzędowy Województwa Śląskiego z dnia 9 maja 2014 r., poz. 2794

59. UCHWAŁA NR XLIX/1151/14 RADY MIASTA KATOWICE z dnia 30 kwietnia 2014r.

w sprawie uchwalenia miejscowego planu zagospodarowania przestrzennego terenu położonego w rejonie ulicy Tartacznej w Katowicach

Dziennik Urzędowy Województwa Śląskiego z dnia 9 maja 2014 r., poz. 2790

60. akt prawa miejscowego posiada TEKST JEDNOLITY

UCHWAŁA NR XLV/1063/14 RADY MIASTA KATOWICE z dnia 5 lutego 2014 r.

w sprawie uchwalenia zmiany miejscowego planu zagospodarowania przestrzennego czterech terenów położonych w dzielnicy Murcki w Katowicach w rejonie ulic: Kołodzieja (teren nr 1), Ćwiklińskiej (teren nr 2), Mastalerza (teren nr 3), Domeyki (teren nr 4), przyjętego uchwałą

nr X/153/11 Rady Miasta Katowice z dnia 30 maja 2011 r., w zakresie terenów położonych w rejonie ulic: Zuberka, Bielskiej i Szebesty

Dziennik Urzędowy Województwa Śląskiego z dnia 14 lutego 2014 r., poz. 947

TEKST JEDNOLITY (dla planu nr 114 i 132) - Obwieszczenie Rady Miasta Katowice z dnia 28 stycznia 2015 r. w sprawie ogłoszenia jednolitego tekstu uchwały w sprawie uchwalenia miejscowego planu zagospodarowania przestrzennego czterech terenów położonych w dzielnicy Murcki w Katowicach w rejonie ulic: Kołodzieja (teren nr 1), Ćwiklińskiej (teren nr 2), Mastalerza (teren nr 3), Domeyki (teren nr 4)

Dziennik Urzędowy Województwa Śląskiego z dnia 10 lutego 2015 r., poz. 703

61. akt prawa miejscowego posiada TEKST JEDNOLITY

UCHWAŁA NR XLV/1062/14 RADY MIASTA KATOWICE z dnia 5 lutego 2014 r.

w sprawie uchwalenia **zmiany** miejscowego planu zagospodarowania przestrzennego obszaru Osiedla Tysiąclecia w Katowicach, przyjętego uchwałą nr XI/184/11 Rady Miasta Katowice z dnia 22 czerwca 2011 r., w zakresie terenu położonego w rejonie ulicy Chorzowskiej i ulicy Piastów

Dziennik Urzędowy Województwa Śląskiego z dnia 14 lutego 2014 r., poz. 946

TEKST JEDNOLITY (dla planu nr 116 i 131) - Obwieszczenie Rady Miasta Katowice z dnia 28 stycznia 2015 r. w sprawie ogłoszenia jednolitego tekstu uchwały w sprawie uchwalenia miejscowego planu zagospodarowania przestrzennego obszaru Osiedla Tysiąclecia w Katowicach

Dziennik Urzędowy Województwa Śląskiego z dnia 10 lutego 2015 r., poz. 704

62. UCHWAŁA NR XLV/1061/14 RADY MIASTA KATOWICE z dnia 5 lutego 2014 r.

w sprawie uchwalenia miejscowego planu zagospodarowania przestrzennego dla terenu zlokalizowanego pomiędzy ul. Krasińskiego i ul. Równoległą w Katowicach

Dziennik Urzędowy Województwa Śląskiego z dnia 14 lutego 2014 r., poz. 945

63. UCHWAŁA NR XLIII/1025/13 RADY MIASTA KATOWICE z dnia 18 grudnia 2013r.

w sprawie uchwalenia miejscowego planu zagospodarowania przestrzennego obszaru położonego w rejonie ulic Załęskiej, Wincentego Pola i Ligockiej w Katowicach - część zachodnia

Dziennik Urzędowy Województwa Śląskiego z dnia 31 grudnia 2013 r., poz. 7896

64. UCHWAŁA NR XLIII/1024/13 RADY MIASTA KATOWICE z dnia 18 grudnia 2013 r.

w sprawie uchwalenia miejscowego planu zagospodarowania przestrzennego w obszarze fragmentu terenu górniczego Katowickiego Holdingu Węglowego S.A. KWK „Murcki - Staszic”, obejmującego teren zlokalizowany w rejonie ulic Barbórki i Adama w Katowicach

Dziennik Urzędowy Województwa Śląskiego z dnia 31 grudnia 2013 r., poz. 7895

65. UCHWAŁA NR XXXIX/897/13 RADY MIASTA KATOWICE z dnia 30 lipca 2013 r.

w sprawie uchwalenia miejscowego planu zagospodarowania przestrzennego w obszarze fragmentu terenu górniczego Katowickiego Holdingu Węglowego S.A. KWK „Wieczorek” obejmującego teren zlokalizowany w rejonie ulicy 73 Pułku Piechoty w Katowicach

Dziennik Urzędowy Województwa Śląskiego z dnia 6 sierpnia 2013 r., poz. 5231

66. UCHWAŁA NR XXXIX/888/13 RADY MIASTA KATOWICE z dnia 30 lipca 2013 r.

w sprawie uchwalenia miejscowego planu zagospodarowania przestrzennego obszaru położonego w rejonie ulic Załęskiej, Wincentego Pola i Ligockiej w Katowicach - część wschodnia

Dziennik Urzędowy Województwa Śląskiego z dnia 6 sierpnia 2013 r., poz. 5228

67. UCHWAŁA NR XXXVII/844/13 RADY MIASTA KATOWICE z dnia 29 maja 2013 r.

w sprawie uchwalenia miejscowego planu zagospodarowania przestrzennego dla terenu zlokalizowanego pomiędzy Al. Górnośląską, ul. Francuską i ul. Damrota w Katowicach

Dziennik Urzędowy Województwa Śląskiego z dnia 11 czerwca 2013 r., poz. 4259

68. UCHWAŁA NR XXXVI/825/13 RADY MIASTA KATOWICE z dnia 24 kwietnia 2013r.

w sprawie uchwalenia miejscowego planu zagospodarowania przestrzennego dla terenu zlokalizowanego pomiędzy ul. Kochłownicą i ul. Bocheńskiego w Katowicach

Dziennik Urzędowy Województwa Śląskiego z dnia 6 maja 2013 r., poz. 3656

69. UCHWAŁA NR XXXIII/731/13 RADY MIASTA KATOWICE z dnia 30 stycznia 2013r.

w sprawie uchwalenia miejscowego planu zagospodarowania przestrzennego obszaru położonego w rejonie ulicy Bytkowskiej w Katowicach

Dziennik Urzędowy Województwa Śląskiego z dnia 27 lutego 2013 r., poz. 1895

70. UCHWAŁA NR XXIX/659/12 RADY MIASTA KATOWICE z dnia 28 listopada 2012r.

w sprawie uchwalenia miejscowego planu zagospodarowania przestrzennego w obszarze fragmentu terenu górniczego Katowickiego Holdingu Węglowego S.A. KWK „Wujek” obejmującego cztery tereny położone w rejonie: ul. Ligockiej i torów PKP (teren nr 1), ul. Załęskiej i Szadoka (teren nr 2), ul. Kormoranów (teren nr 3), ul. Kościuszki i Ceglanej (teren nr 4) w Katowicach

Dziennik Urzędowy Województwa Śląskiego z dnia 11 stycznia 2013 r., poz. 440

71. UCHWAŁA NR XXIX/658/12 RADY MIASTA KATOWICE z dnia 28 listopada 2012 r.

w sprawie uchwalenia miejscowego planu zagospodarowania przestrzennego obszaru położonego w rejonie ulic Lwowskiej i Kołodziejskiej w Katowicach.

Dziennik Urzędowy Województwa Śląskiego z dnia 11 stycznia 2013 r., poz. 439

72. UCHWAŁA NR XX/442/12 RADY MIASTA KATOWICE z dnia 28 marca 2012 r.

w sprawie uchwalenia miejscowego planu zagospodarowania przestrzennego obszaru w rejonie Alei Korfantego w Katowicach

Dziennik Urzędowy Województwa Śląskiego z dnia 9 maja 2012 r., poz. 1824

73. UCHWAŁA NR XVIII/375/12 RADY MIASTA KATOWICE z dnia 25 stycznia 2012r.

w sprawie uchwalenia miejscowego planu zagospodarowania przestrzennego obszaru położonego wzdłuż ul. Gliwickiej w Katowicach.

Dziennik Urzędowy Województwa Śląskiego z dnia 8 marca 2012 r., poz. 1120

74. UCHWAŁA NR XVI/313/11 RADY MIASTA KATOWICE z dnia 30 listopada 2011 r.

w sprawie uchwalenia miejscowego planu zagospodarowania przestrzennego obejmującego obszar ośrodka rekreacyjnego w rejonie stawu „Janina” i ul. Pszczyńskiej w Katowicach

Dziennik Urzędowy Województwa Śląskiego z dnia 12 stycznia 2012 r., poz. 136

75. akt prawa miejscowego posiada TEKST JEDNOLITY

UCHWAŁA NR XI/184/11 RADY MIASTA KATOWICE z dnia 22 czerwca 2011 r.

(mpzp częściowo utracił moc w skutek uchwalenia planu nr 131, 146) w sprawie uchwalenia miejscowego planu zagospodarowania przestrzennego obszaru Osiedla Tysiąclecia w Katowicach

Dziennik Urzędowy Województwa Śląskiego nr 205 z dnia 7 września 2011 r.

TEKST JEDNOLITY (dla planu nr 116 i 131) - Obwieszczenie Rady Miasta Katowice z dnia 28 stycznia 2015 r. w sprawie ogłoszenia jednolitego tekstu uchwały w sprawie uchwalenia miejscowego planu zagospodarowania przestrzennego obszaru Osiedla Tysiąclecia w Katowicach

Dziennik Urzędowy Województwa Śląskiego z dnia 10 lutego 2015 r., poz. 704

76. UCHWAŁA NR XI/183/11 RADY MIASTA KATOWICE z dnia 22 czerwca 2011 r.

w sprawie uchwalenia: miejscowego planu zagospodarowania przestrzennego obszaru położonego w rejonie ulicy Obroki w Katowicach

Dziennik Urzędowy Województwa Śląskiego nr 199 z dnia 2 września 2011 r.

77. akt prawa miejscowego posiada TEKST JEDNOLITY

UCHWAŁA NR X/153/11 RADY MIASTA KATOWICE z dnia 30 maja 2011 r.

(mpzp częściowo utracił moc w skutek uchwalenia planu nr 132, 133)

w sprawie uchwalenia miejscowego planu zagospodarowania przestrzennego czterech terenów położonych w dzielnicy Murcki w Katowicach w rejonie ulic: Kołodzieja (teren nr 1), Ćwiklińskiej (teren nr 2), Mastalerza (teren nr 3), Domeyki (teren nr 4)

Dziennik Urzędowy Województwa Śląskiego nr 180 z dnia 18 sierpnia 2011 r.

TEKST JEDNOLITY (dla planu nr 114 i 132) - Obwieszczenie Rady Miasta Katowice z dnia 28 stycznia 2015 r. w sprawie ogłoszenia jednolitego tekstu uchwały w sprawie uchwalenia miejscowego planu zagospodarowania przestrzennego czterech terenów położonych w dzielnicy Murcki w Katowicach w rejonie ulic: Kołodzieja (teren nr 1), Ćwiklińskiej (teren nr 2), Mastalerza (teren nr 3), Domeyki (teren nr 4)

(teren nr 3), Domeyki (teren nr 4)

- Dziennik Urzędowy Województwa Śląskiego z dnia 10 lutego 2015 r., poz. 703
78. **UCHWAŁA NR X/152/11 RADY MIASTA KATOWICE z dnia 30 maja 2011 r.**
(mpzp częściowo utracił moc w skutek uchwalenia planu nr 121)
w sprawie uchwalenia: miejscowego planu zagospodarowania przestrzennego dla obszaru położonego w rejonie ulicy Kijowskiej, Książęcej i Ligockiej w Katowicach
Dziennik Urzędowy Województwa Śląskiego nr 151 z dnia 15 lipca 2011 r.
79. **UCHWAŁA NR X/150/11 RADY MIASTA KATOWICE z dnia 30 maja 2011 r.**
w sprawie uchwalenia miejscowego planu zagospodarowania przestrzennego dla obszaru obejmującego fragment terenu górniczego Katowickiego Holdingu Węglowego KWK „Murcki”, położonego w rejonie ulicy Leśników w Katowicach
Dziennik Urzędowy Województwa Śląskiego nr 146 z dnia 8 lipca 2011 r.
80. **akt prawa miejscowego posiada TEKST JEDNOLITY**
UCHWAŁA NR VII/104/11 RADY MIASTA KATOWICE z dnia 28 marca 2011 r.
(mpzp częściowo utracił moc w skutek uchwalenia planu nr 140, 162)
w sprawie uchwalenia miejscowego planu zagospodarowania przestrzennego obszaru położonego w rejonie ulic: Asnyka, Śląskiej i Kościuszki w Katowicach
Dziennik Urzędowy Województwa Śląskiego nr 103 z dnia 18 maja 2011 r.
TEKST JEDNOLITY (dla planu nr 111 i 140) - Obwieszczenie Rady Miasta Katowice z dnia 29 czerwca 2016 r. w sprawie ogłoszenia jednolitego tekstu uchwały w sprawie uchwalenia miejscowego planu zagospodarowania przestrzennego obszaru położonego w rejonie ulic: Asnyka, Śląskiej i Kościuszki w Katowicach
Dziennik Urzędowy Województwa Śląskiego z dnia 11 lipca 2016 r., poz. 3960
81. **UCHWAŁA NR VI/55/11 RADY MIASTA KATOWICE z dnia 28 lutego 2011 r.**
w sprawie uchwalenia miejscowego planu zagospodarowania przestrzennego obszaru położonego przy ulicy Bazantów
Dziennik Urzędowy Województwa Śląskiego nr 84 z dnia 20 kwietnia 2011 r.
82. **UCHWAŁA NR LXI/1245/10 RADY MIASTA KATOWICE z dnia 30 czerwca 2010 r.**
w sprawie uchwalenia: miejscowego planu zagospodarowania przestrzennego obszaru położonego w rejonie ulic: Gen. Józefa Hallera i Janusza Korczaka w dzielnicy Szopienice w Katowicach
Dziennik Urzędowy Województwa Śląskiego nr 158 z dnia 20 sierpnia 2010 r.
83. **UCHWAŁA NR LXI/1244/10 RADY MIASTA KATOWICE z dnia 30 czerwca 2010 r.**
w sprawie: uchwalenia miejscowego planu zagospodarowania przestrzennego obejmującego obszar położony w rejonie ulic Bolesława Chrobrego i Tysiąclecia w Katowicach
Dziennik Urzędowy Województwa Śląskiego nr 158 z dnia 20 sierpnia 2010 r.
84. **UCHWAŁA NR LXI/1243/10 RADY MIASTA KATOWICE z dnia 30 czerwca 2010 r.**
w sprawie uchwalenia: miejscowego planu zagospodarowania przestrzennego obszaru położonego w rejonie ulic: Meteorologów - Ceglana w Katowicach
Dziennik Urzędowy Województwa Śląskiego nr 158 z dnia 20 sierpnia 2010 r.
85. **UCHWAŁA NR LI/1050/09 RADY MIASTA KATOWICE z dnia 21 grudnia 2009 r.**
w sprawie uchwalenia miejscowego planu zagospodarowania przestrzennego dla trzech terenów położonych przy ul. Chorzowskiej (teren nr 1), ul. Ściegiennego (teren nr 2) i ul. Granica Wesołej (teren nr 3) w Katowicach
Dziennik Urzędowy Województwa Śląskiego nr 30 z dnia 22 lutego 2010 r.
86. **UCHWAŁA NR XLVIII/993/09 RADY MIASTA KATOWICE z dnia 26 października 2009 r.**
w sprawie uchwalenia: miejscowego planu zagospodarowania przestrzennego obszaru położonego w rejonie ulicy Wałowej w Katowicach
Dziennik Urzędowy Województwa Śląskiego nr 229 z dnia 22 grudnia 2009 r.
87. **UCHWAŁA NR XLVII/963/09 RADY MIASTA KATOWICE z dnia 28 września 2009r.**
w sprawie uchwalenia miejscowego planu zagospodarowania przestrzennego obejmującego obszar położony w rejonie ulic: Zgrzebnioka i Kościuszki w Katowicach

- Dziennik Urzędowy Województwa Śląskiego nr 204 z dnia 19 listopada 2009 r.
88. **UCHWAŁA NR XLVII/962/09 RADY MIASTA KATOWICE z dnia 28 września 2009r.**
w sprawie uchwalenia miejscowego planu zagospodarowania przestrzennego obszaru położonego w rejonie ulic: Gen. Wł. Sikorskiego - Granicznej w Katowicach
Dziennik Urzędowy Województwa Śląskiego nr 204 z dnia 19 listopada 2009 r.
89. **UCHWAŁA NR XLVII/961/09 RADY MIASTA KATOWICE z dnia 28 września 2009r.**
w sprawie uchwalenia miejscowego planu zagospodarowania przestrzennego w obszarze fragmentu terenu górniczego Katowickiego Holdingu Węglowego S.A. KWK „Wujek” obejmującego obszar położony w rejonie ulic Rolnej i Ligockiej w Katowicach
Dziennik Urzędowy Województwa Śląskiego nr 204 z dnia 19 listopada 2009 r.
90. **UCHWAŁA NR XLV/941/09 RADY MIASTA KATOWICE z dnia 31 sierpnia 2009 r.**
(mpzp częściowo utracił moc w skutek uchwalenia planu nr 125)
w sprawie uchwalenia miejscowego planu zagospodarowania przestrzennego w obszarze fragmentu terenu górniczego Katowickiego Holdingu Węglowego S.A. KWK „Wujek” obejmującego obszar położony w rejonie ulic Rolnej i Woźniczki w Katowicach
Dziennik Urzędowy Województwa Śląskiego nr 185 z dnia 20 października 2009 r.
91. **UCHWAŁA NR XLV/940/09 RADY MIASTA KATOWICE z dnia 31 sierpnia 2009 r.**
w sprawie uchwalenia miejscowego planu zagospodarowania przestrzennego w obszarze fragmentu terenu górniczego Katowickiego Holdingu Węglowego S.A. KWK „Wujek” obejmującego obszar położony w rejonie ulic Brynowskiej i Kościuszki w Katowicach
Dziennik Urzędowy Województwa Śląskiego nr 185 z dnia 20 października 2009 r.
92. **UCHWAŁA NR XLIV/908/09 RADY MIASTA KATOWICE z dnia 27 lipca 2009 r.**
w sprawie uchwalenia miejscowego planu zagospodarowania przestrzennego w obszarze fragmentu terenu górniczego Katowickiego Holdingu Węglowego S.A. KWK „Wujek” obejmującego obszar położony w rejonie ulic: Panewnickiej - Piotrowickiej w dzielnicy Ligota w Katowicach
Dziennik Urzędowy Województwa Śląskiego nr 162 z dnia 10 września 2009 r.
93. **UCHWAŁA NR XXXI/681/08 RADY MIASTA KATOWICE z dnia 27 października 2008 r.**
w sprawie uchwalenia miejscowego planu zagospodarowania przestrzennego obszaru położonego w rejonie ulic: Bohaterów Monte Cassino, Leopolda i Wiertniczej w Katowicach
Dziennik Urzędowy Województwa Śląskiego nr 212 z dnia 10 grudnia 2008 r.
94. **UCHWAŁA NR XXXI/680/08 RADY MIASTA KATOWICE z dnia 27 października 2008 r.**
(mpzp częściowo utracił moc w skutek uchwalenia planu nr 118)
w sprawie uchwalenia miejscowego planu zagospodarowania przestrzennego obszaru położonego w rejonie węzła komunikacyjnego ulic: Gałęzki, Drogowej Trasy Średnicowej i Gliwickiej w Katowicach
Dziennik Urzędowy Województwa Śląskiego nr 212 z dnia 10 grudnia 2008 r.
95. **UCHWAŁA NR XXXI/674/08 RADY MIASTA KATOWICE z dnia 27 października 2008 r.**
w sprawie uchwalenia miejscowego planu zagospodarowania przestrzennego w obszarze fragmentu terenu górniczego Katowickiego Holdingu Węglowego S.A. KWK „Staszic” obejmującego obszar położony w rejonie ulicy Odrodzenia w Katowicach
Dziennik Urzędowy Województwa Śląskiego nr 208 z dnia 4 grudnia 2008 r.
96. **UCHWAŁA NR XXIX/624/08 RADY MIASTA KATOWICE z dnia 28 sierpnia 2008 r.**
w sprawie uchwalenia miejscowego planu zagospodarowania przestrzennego terenu przy ulicy Surowcowej w dzielnicy Nikiszowiec w Katowicach
Dziennik Urzędowy Województwa Śląskiego nr 182 z dnia 3 października 2008 r.
97. **UCHWAŁA NR XXV/505/08 RADY MIASTA KATOWICE z dnia 25 kwietnia 2008 r.**
w sprawie uchwalenia: miejscowego planu zagospodarowania przestrzennego w rejonie ulic: Kochłowskiej i Żeliwnej w Katowicach
Dziennik Urzędowy Województwa Śląskiego nr 109 z dnia 13 czerwca 2008 r.
98. **UCHWAŁA NR XXIV/480/08 RADY MIASTA KATOWICE z dnia 31 marca 2008 r.**

w sprawie uchwalenia miejscowego planu zagospodarowania przestrzennego terenu położonego w rejonie ulic: Radockiego i Bażantów w Katowicach

Dziennik Urzędowy Województwa Śląskiego nr 97 z dnia 28 maja 2008 r.

99. UCHWAŁA NR XXI/438/08 RADY MIASTA KATOWICE z dnia 28 stycznia 2008 r.

(mpzp częściowo utracił moc w skutek uchwalenia planu nr 121) w sprawie uchwalenia miejscowego planu zagospodarowania przestrzennego obszaru położonego w rejonie ulic: Kościuszki, Zgrzebnioka, Huberta w Katowicach

Dziennik Urzędowy Województwa Śląskiego nr 48 z dnia 17 marca 2008 r.

100. UCHWAŁA NR XVII/329/07 RADY MIASTA KATOWICE z dnia 29 października 2007 r.

(mpzp częściowo utracił moc w skutek uchwalenia planu nr 126) w sprawie uchwalenia miejscowego planu zagospodarowania przestrzennego obszaru położonego w rejonie ulic: Pszczyńskiej i 73 Pułku Piechoty w Katowicach

Dziennik Urzędowy Województwa Śląskiego nr 201 z dnia 3 grudnia 2007 r.

101. UCHWAŁA NR XVI/314/07 RADY MIASTA KATOWICE z dnia 24 września 2007 r.

(mpzp częściowo utracił moc w skutek uchwalenia planu nr 146) w sprawie uchwalenia miejscowego planu zagospodarowania przestrzennego obszaru dzielnicy Dąb - Wełnowiec w Katowicach

Dziennik Urzędowy Województwa Śląskiego nr 185 z dnia 30 października 2007 r.

102. UCHWAŁA NR XVI/313/07 RADY MIASTA KATOWICE z dnia 24 września 2007 r.

w sprawie uchwalenia miejscowego planu zagospodarowania przestrzennego dwóch terenów: położonego w rejonie ul. Szopienickiej i torów PKP (teren nr 1) oraz położonego w obszarze rzeki Mlecznej (teren nr 2)

Dziennik Urzędowy Województwa Śląskiego nr 185 z dnia 30 października 2007 r.

103. UCHWAŁA NR XII/222/07 RADY MIASTA KATOWICE z dnia 25 czerwca 2007 r.

(mpzp częściowo utracił moc w skutek uchwalenia planu nr 150) w sprawie uchwalenia miejscowego planu zagospodarowania przestrzennego trzech terenów położonych przy ulicy: Ofiar Katynia (teren nr 1), Kościuszki (teren nr 2), Rodańskiej (teren nr 3) w Katowicach

Dziennik Urzędowy Województwa Śląskiego nr 122 z dnia 25 lipca 2007 r.

104. UCHWAŁA NR XII/219/07 RADY MIASTA KATOWICE z dnia 25 czerwca 2007 r. w sprawie uchwalenia miejscowego planu zagospodarowania przestrzennego obszaru położonego w rejonie ulic Górniczego Dorobku i autostrady A4 w Katowicach

Dziennik Urzędowy Województwa Śląskiego nr 127 z dnia 3 sierpnia 2007 r.

105. UCHWAŁA NR XII/218/07 RADY MIASTA KATOWICE z dnia 25 czerwca 2007 r.

(mpzp częściowo utracił moc w skutek uchwalenia planu nr 122, 164) w sprawie uchwalenia miejscowego planu zagospodarowania przestrzennego obszaru dzielnicy Wełnowiec - Józefowiec w Katowicach

Dziennik Urzędowy Województwa Śląskiego nr 122 z dnia 25 lipca 2007 r.

106. UCHWAŁA NR XII/217/07 RADY MIASTA KATOWICE z dnia 25 czerwca 2007 r.

(mpzp częściowo utracił moc w skutek uchwalenia planu nr 123) w sprawie uchwalenia miejscowego planu zagospodarowania przestrzennego obszaru położonego w rejonie ulic: Ossowskiego - Bocheńskiego w Katowicach

Dziennik Urzędowy Województwa Śląskiego nr 127 z dnia 3 sierpnia 2007 r.

107. UCHWAŁA NR XII/216/07 RADY MIASTA KATOWICE z dnia 25 czerwca 2007 r.

w sprawie uchwalenia miejscowego planu zagospodarowania przestrzennego miasta Katowice w obszarze dzielnicy Kostuchna w rejonie ulic : Hierowskiego, Zabłockiego i Krupińskiego w zakresie wprowadzenia funkcji mieszkaniowej

Dziennik Urzędowy Województwa Śląskiego nr 127 z dnia 3 sierpnia 2007 r.

108. UCHWAŁA NR X/194/07 RADY MIASTA KATOWICE z dnia 28 maja 2007 r. w sprawie uchwalenia miejscowego planu zagospodarowania przestrzennego obszaru położonego w rejonie ulicy Górniczego Dorobku w Katowicach

Dziennik Urzędowy Województwa Śląskiego nr 113 z dnia 10 lipca 2007 r.

109. **UCHWAŁA NR IX/160/07 RADY MIASTA KATOWICE z dnia 25 kwietnia 2007 r.**
w sprawie uchwalenia miejscowego planu zagospodarowania przestrzennego dwóch terenów położonych w południowych dzielnicach Katowic przy ul. Marzanny (teren nr 1), ul. Uniczowskiej (teren nr 2)
Dziennik Urzędowy Województwa Śląskiego nr 95 z dnia 30 maja 2007 r.
110. **UCHWAŁA NR VII/95/07 RADY MIASTA KATOWICE z dnia 26 lutego 2007 r.**
(mpzp częściowo utracił moc w skutek uchwalenia planu nr 144) w sprawie uchwalenia miejscowego planu zagospodarowania przestrzennego obszaru Katowickiego Parku Leśnego położonego po północnej stronie Alei Górnośląskiej - rejon „Doliny Trzech Stawów” w Katowicach
Dziennik Urzędowy Województwa Śląskiego nr 63 z dnia 12 kwietnia 2007 r.
111. **UCHWAŁA NR VII/93/07 RADY MIASTA KATOWICE z dnia 26 lutego 2007 r.**
(mpzp częściowo utracił moc w skutek uchwalenia planu nr 105 i 120) w sprawie uchwalenia miejscowego planu zagospodarowania przestrzennego obszaru południowo - zachodniej części dzielnicy Szopienice w Katowicach
Dziennik Urzędowy Województwa Śląskiego nr 63 z dnia 12 kwietnia 2007 r.
112. **UCHWAŁA NR VI/61/07 RADY MIASTA KATOWICE z dnia 29 stycznia 2007 r.**
w sprawie uchwalenia miejscowego planu zagospodarowania przestrzennego obszaru położonego w rejonie osiedla im. Wincentego Witosa przy ulicy Kwiatkowskiego w Katowicach
Dziennik Urzędowy Województwa Śląskiego nr 63 z dnia 12 kwietnia 2007 r.
113. **UCHWAŁA NR LXIII/1484/06 RADY MIASTA KATOWICE z dnia 31 lipca 2006 r.**
w sprawie uchwalenia miejscowego planu zagospodarowania przestrzennego obszaru położonego po południowej stronie autostrady A4 w rejonie osiedla im. Wincentego Witosa w Katowicach
Dziennik Urzędowy Województwa Śląskiego nr 107 z dnia 8 września 2006 r.
114. **UCHWAŁA NR LXIII/1482/06 RADY MIASTA KATOWICE z dnia 31 lipca 2006 r.**
(mpzp częściowo utracił moc w skutek uchwalenia planu nr 88) w sprawie uchwalenia miejscowego planu zagospodarowania przestrzennego obszaru położonego w rejonie ulic: Al. Korfantego - Konduktorska w Katowicach
Dziennik Urzędowy Województwa Śląskiego nr 97 z dnia 14 sierpnia 2006 r.
115. **UCHWAŁA NR LXIII/1481/06 Rady Miasta Katowice z dnia 31 lipca 2006 r.**
(mpzp częściowo utracił moc w skutek uchwalenia planu nr 146)
w sprawie uchwalenia **zmian** miejscowego planu zagospodarowania przestrzennego terenu położonego w rejonie ulic Bracka - Chorzowska - Żelazna w Katowicach
Dziennik Urzędowy Województwa Śląskiego nr 107 z dnia 8 września 2006 r.
116. **UCHWAŁA NR LXI/1424/06 RADY MIASTA KATOWICE z dnia 26 czerwca 2006 r.**
w sprawie uchwalenia miejscowego planu zagospodarowania przestrzennego terenu położonego przy ulicy Uniczowskiej w Katowicach
Dziennik Urzędowy Województwa Śląskiego nr 86 z dnia 25 lipca 2006 r.
117. **UCHWAŁA NR LXI/1423/06 RADY MIASTA KATOWICE z dnia 26 czerwca 2006 r.**
w sprawie uchwalenia miejscowego planu zagospodarowania przestrzennego obszaru położonego w rejonie ulic: Kruczej i Wybickiego w dzielnicy Panewniki w Katowicach
Dziennik Urzędowy Województwa Śląskiego nr 86 z dnia 25 lipca 2006 r.
118. **UCHWAŁA NR LX/1390/06 RADY MIASTA KATOWICE z dnia 29 maja 2006 r.**
(mpzp częściowo utracił moc w skutek uchwalenia planu nr 104, 139) w sprawie uchwalenia miejscowego planu zagospodarowania przestrzennego obszaru położonego w rejonie ulic: Kościuszki - Kolejowa - Rzepakowa w Katowicach
Dziennik Urzędowy Województwa Śląskiego nr 74 z dnia 28 czerwca 2006 r.
119. **UCHWAŁA NR LX/1376/06 RADY MIASTA KATOWICE z dnia 29 maja 2006 r.**
w sprawie uchwalenia miejscowego planu zagospodarowania przestrzennego obszaru położonego w rejonie ul. Gen. Le Ronda i Al. Niepodległości w Katowicach
Dziennik Urzędowy Województwa Śląskiego nr 74 z dnia 28 czerwca 2006 r.

120. **UCHWAŁA NR LIX/1342/06 RADY MIASTA KATOWICE z dnia 27 kwietnia 2006 r.**
w sprawie uchwalenia miejscowego planu zagospodarowania przestrzennego obszaru położonego w rejonie ulicy Goetla (północ) w Katowicach
Dziennik Urzędowy Województwa Śląskiego nr 65 z dnia 29 maja 2006 r.
121. **UCHWAŁA NR LIX/1341/06 RADY MIASTA KATOWICE z dnia 27 kwietnia 2006 r.**
w sprawie uchwalenia miejscowego planu zagospodarowania przestrzennego miasta Katowice w obszarze dzielnicy Piotrowice w rejonie ulicy Harcerzy Września 1939
Dziennik Urzędowy Województwa Śląskiego nr 65 z dnia 29 maja 2006 r.
122. **UCHWAŁA NR LII/1065/05 RADY MIASTA KATOWICE z dnia 19 grudnia 2005 r.**
w sprawie uchwalenia miejscowego planu zagospodarowania przestrzennego obszaru położonego w rejonie ulic: Murckowska - Porcelanowa w Katowicach
Dziennik Urzędowy Województwa Śląskiego nr 5 z dnia 20 stycznia 2006 r.
123. **UCHWAŁA NR LII/1081/05 RADY MIASTA KATOWICE z dnia 19 grudnia 2005 r.**
(mpzp częściowo utracił moc w skutek uchwalenia planu nr 121)
w sprawie uchwalenia miejscowego planu zagospodarowania przestrzennego terenu położonego w rejonie ulic: Ligockiej i Załęskiej w dzielnicy Ligota w Katowicach
Dziennik Urzędowy Województwa Śląskiego nr 5 z dnia 20 stycznia 2006 r.
124. **UCHWAŁA NR XLVI/963/05 RADY MIASTA KATOWICE z dnia 26 września 2005r.**
(mpzp częściowo utracił moc w skutek uchwalenia planu nr 149)
w sprawie uchwalenia miejscowego planu zagospodarowania przestrzennego obszaru położonego w rejonie ulic Piaskowej, Bagiennej i rzeki Rawy w Katowicach
Dziennik Urzędowy Województwa Śląskiego nr 132 z dnia 9 listopada 2005 r.
125. **UCHWAŁA NR XLVIII/1012/05 RADY MIASTA KATOWICE z dnia 24 października 2005 r.**
w sprawie uchwalenia miejscowego planu zagospodarowania przestrzennego obszaru położonego w rejonie ulicy Armii Krajowej i potoku Ślepiotka w Katowicach
Dziennik Urzędowy Województwa Śląskiego nr 138 z dnia 28 listopada 2005 r.
126. **UCHWAŁA NR XLIV/950/05 RADY MIASTA KATOWICE z dnia 30 sierpnia 2005 r.**
(mpzp częściowo utracił moc w skutek uchwalenia planu nr 106)
w sprawie uchwalenia miejscowego planu zagospodarowania przestrzennego obszaru położonego w rejonie ulic: Chorzowska - Ściegiennego - Studzienna w Katowicach
Dziennik Urzędowy Województwa Śląskiego nr 117 z dnia 22 września 2005 r.
127. **UCHWAŁA NR XL/825/05 RADY MIASTA KATOWICE z dnia 25 kwietnia 2005 r.**
w sprawie miejscowego planu zagospodarowania przestrzennego miasta Katowice w obszarze dzielnicy Osiedle Witosa i Załęska Hałda dla terenu położonego w rejonie ulicy Żeliwnej w zakresie wprowadzenia funkcji przemysłowo - usługowo – składowych
Dziennik Urzędowy Województwa Śląskiego nr 78 z dnia 22 czerwca 2005 r.
128. **UCHWAŁA NR XL/824/05 RADY MIASTA KATOWICE z dnia 25 kwietnia 2005 r.**
(mpzp częściowo utracił moc w skutek uchwalenia planu nr 84, 103, 107, 121, 150)
w sprawie miejscowego planu zagospodarowania przestrzennego miasta Katowice w rejonie ulic Górnośląska - Kościuszki - Zgrzebnioka - Meteorologów
Dziennik Urzędowy Województwa Śląskiego nr 78 z dnia 22 czerwca 2005 r.
129. **akt prawa miejscowego posiada TEKST JEDNOLITY**
UCHWAŁA NR XL/823/05 RADY MIASTA KATOWICE z dnia 25 kwietnia 2005 r.
(mpzp częściowo utracił moc w skutek uchwalenia planu nr 102, 124, 129, 130, 135, 142, 150)
w sprawie miejscowego planu zagospodarowania przestrzennego obszaru położonego w rejonie Al. Górnośląska - ul. Graniczna - ul. Francuska w Katowicach
Dziennik Urzędowy Województwa Śląskiego nr 78 z dnia 22 czerwca 2005 r.
TEKST JEDNOLITY (dla planu nr 57 i 129) - Obwieszczenie Rady Miasta Katowice z dnia 28 stycznia 2015 r. w sprawie ogłoszenia jednolitego tekstu uchwały w sprawie uchwalenia

- miejscowego planu zagospodarowania przestrzennego obszaru położonego w rejonie Al. Górnośląskiej - ul. Granicznej - ul. Francuskiej w Katowicach
Dziennik Urzędowy Województwa Śląskiego z dnia 10 lutego 2015 r., poz. 705
130. **UCHWAŁA NR XXXVI/737/05 RADY MIASTA KATOWICE z dnia 31 stycznia 2005r.**
(mpzp częściowo utracił moc w skutek uchwalenia planu nr 71, 78, 80, 110, 147, 148, 151) w sprawie miejscowego planu zagospodarowania przestrzennego południowych dzielnic miasta Katowice
Dziennik Urzędowy Województwa Śląskiego nr 33 z dnia 24 marca 2005 r.
131. **UCHWAŁA NR XXXIII/671/04 RADY MIASTA KATOWICE z dnia 22 listopada 2004r.**
(mpzp częściowo utracił moc w skutek uchwalenia planu nr 94)
w sprawie miejscowego planu zagospodarowania przestrzennego w obszarze dzielnicy Nikiszowiec - Janów w Katowicach w rejonie ulic: Surowcowej, Szopienickiej i Bagiennej
Dziennik Urzędowy Województwa Śląskiego nr 6 z dnia 13 stycznia 2005 r.
132. **UCHWAŁA NR XXIX/593/04 RADY MIASTA KATOWICE z dnia 30 sierpnia 2004 r.**
w sprawie miejscowego planu zagospodarowania przestrzennego w obszarze dzielnicy Dąbrówka Mała w Katowicach w rejonie ulicy Siemianowickiej
Dziennik Urzędowy Województwa Śląskiego nr 99 z dnia 20 października 2004 r.
133. **UCHWAŁA NR XXIX/592/04 RADY MIASTA KATOWICE z dnia 30 sierpnia 2004r.**
(mpzp częściowo utracił moc w skutek uchwalenia planu nr 125)
w sprawie: miejscowego planu zagospodarowania przestrzennego miasta Katowice dla terenu położonego w obszarze dzielnicy Stara Ligota przy ul. Ligockiej
Dziennik Urzędowy Województwa Śląskiego nr 99 z dnia 20 października 2004 r.
134. **UCHWAŁA NR XVIII/329/03 RADY MIEJSKIEJ KATOWIC z dnia 22 grudnia 2003r.**
(mpzp częściowo utracił moc w skutek uchwalenia planu nr 72, 86, 146) w sprawie **zmiany miejscowego planu ogólnego** zagospodarowania przestrzennego miasta Katowice dla terenu położonego w obszarze dzielnicy Osiedle 1000-lecia - Załęże w rejonie ulic: Bracka - Chorzowska - Żelazna w zakresie wprowadzenia funkcji handlu, usług, administracji i sportu oraz adaptacji istniejącej funkcji przemysłowej
Dziennik Urzędowy Województwa Śląskiego nr 8 z dnia 11 lutego 2004 r.
135. **UCHWAŁA NR XIII/190/03 RADY MIEJSKIEJ KATOWIC z dnia 1 września 2003 r.**
w sprawie uchwalenia **zmiany miejscowego planu ogólnego** zagospodarowania przestrzennego miasta Katowice w obszarze dzielnicy Dąbrówka Mała w rejonie ulic Miłowickiej i Pod Młynem na cele magazynowo - logistyczne wraz z uporządkowaniem funkcji terenów przyległych
Dziennik Urzędowy Województwa Śląskiego nr 93 z dnia 13 października 2003 r.
136. **UCHWAŁA NR XIII/189/03 RADY MIEJSKIEJ KATOWIC z dnia 1 września 2003r.**
(mpzp częściowo utracił moc w skutek uchwalenia planu nr 143)
w sprawie miejscowego planu zagospodarowania przestrzennego w obszarze dzielnicy Bogucice w Katowicach w rejonie ulic: Wróblewskiego, Wrocławskiej, Nowej i Markiefki, ograniczonym od strony południowej Al. W. Roździeńskiego
Dziennik Urzędowy Województwa Śląskiego nr 93 z dnia 13 października 2003 r.
137. **UCHWAŁA NR X/137/03 RADY MIEJSKA KATOWIC z dnia 23 czerwca 2003 r.**
w sprawie uchwalenia **zmiany miejscowego planu ogólnego** zagospodarowania przestrzennego miasta Katowice w obszarze dzielnicy Welnowiec w Katowicach przy ulicy Owocowej, w zakresie wprowadzenia funkcji produkcyjno – usługowej
Dziennik Urzędowy Województwa Śląskiego nr 76 z dnia 7 sierpnia 2003 r.
138. **UCHWAŁA NR VII/89/03 RADY MIEJSKIEJ KATOWIC z dnia 31 marca 2003 r.** w sprawie uchwalenia miejscowego planu zagospodarowania przestrzennego w obszarze dzielnicy Śródmieście w Katowicach w rejonie ulic: 1 Maja i Bagiennej
Dziennik Urzędowy Województwa Śląskiego nr 47 z dnia 23 maja 2003 r.
139. **UCHWAŁA NR XLIII/563/01 RADY MIEJSKIEJ KATOWIC z dnia 20 grudnia 2001r.**
(mpzp częściowo utracił moc w skutek uchwalenia planu nr 138)

- w sprawie **zmiany miejscowego ogólnego planu** zagospodarowania przestrzennego miasta Katowice, w obszarze dzielnicy Osiedle Witosy - Załęska Hałda w rejonie ulic Bocheńskiego i Pukowca w zakresie wprowadzenia funkcji komunikacyjnych i usługowych
Dziennik Urzędowy Województwa Śląskiego nr 5 z dnia 5 lutego 2002 r.
140. **UCHWAŁA NR XL/532/01 RADY MIEJSKIEJ KATOWIC z dnia 29 października 2001r.**
w sprawie **zmian miejscowego planu ogólnego** zagospodarowania przestrzennego miasta Katowice w obszarze dzielnicy Szopienice przy ulicy Siewnej
Dziennik Urzędowy Województwa Śląskiego nr 98 dnia 3 grudnia 2001 r.
141. **UCHWAŁA NR XXXIX/511/01 RADY MIEJSKIEJ KATOWIC z dnia 10 września 2001r.**
w sprawie uchwalenia miejscowego planu zagospodarowania przestrzennego miasta Katowice - terenu zachodniej części obszaru strategicznego "Al. Górnośląska" położonego w rejonie ul. Barbary
Dziennik Urzędowy Województwa Śląskiego nr 84 z dnia 29 października 2001 r.
142. **UCHWAŁA NR XXXV/464/01 RADY MIEJSKIEJ KATOWIC z dnia 28 maja 2001 r.**
(mpzp częściowo utracił moc w skutek uchwalenia planu nr 138)
w sprawie **zmian miejscowego planu ogólnego** zagospodarowania przestrzennego miasta Katowice w obszarze dzielnicy Os. Witosy-Załęska Hałda przy ul. Żeliwnej, dla zbiornika retencyjnego i pompowni wód opadowych z autostrady A-4
Dziennik Urzędowy Województwa Śląskiego nr 33 z dnia 18 czerwca 2001 r.
143. **UCHWAŁA NR XXVI/338/2000 RADY MIEJSKIEJ KATOWIC z dnia 28 sierpnia 2000r.**
(mpzp częściowo utracił moc w skutek uchwalenia planu nr 56, 71)
w sprawie **zmiany miejscowego planu ogólnego** zagospodarowania przestrzennego miasta Katowice, w obszarze dzielnicy Podlesie w rejonie ulic Uniczowskiej i Kaskady
Dziennik Urzędowy Województwa Śląskiego nr 39 z dnia 20 października 2000 r.
144. **UCHWAŁA NR XXI/297/2000 RADY MIEJSKIEJ KATOWIC z dnia 26 kwietnia 2000r.**
(mpzp częściowo utracił moc w skutek uchwalenia planu nr 97)
w sprawie **zmiany miejscowego planu ogólnego** zagospodarowania przestrzennego miasta Katowice, w obszarze dzielnicy Dąbrówka Mała w rejonie osiedla Kukuczki oraz ulic Leopolda i Wiertniczej
Dziennik Urzędowy Województwa Śląskiego nr 20 z dnia 9 czerwca 2000 r.
145. **UCHWAŁA NR XIV/198/99 RADY MIEJSKIEJ KATOWIC z dnia 13 września 1999r.**
(mpzp częściowo utracił moc w skutek uchwalenia planu nr 56)
w sprawie **zmiany miejscowego planu ogólnego** zagospodarowania przestrzennego miasta Katowice, w obszarze dzielnicy Zarzecze w rejonie ulicy Sandacza
Dziennik Urzędowy Województwa Śląskiego nr 47 z dnia 29 października 1999 r.
146. **UCHWAŁA NR XIV/199/99 RADY MIEJSKIEJ KATOWIC z dnia 13 września 1999r.**
w sprawie **zmiany miejscowego planu ogólnego** zagospodarowania przestrzennego miasta Katowice, w rejonie ulicy Pukowca
Dziennik Urzędowy Województwa Śląskiego nr 47 z dnia 29 października 1999 r.
147. **UCHWAŁA NR XII/136/99 RADY MIEJSKIEJ KATOWIC z dnia 28 czerwca 1999 r.**
w sprawie **zmiany miejscowego planu ogólnego** zagospodarowania przestrzennego miasta Katowice, w rejonie ulicy Obroki
Dziennik Urzędowy Województwa Śląskiego nr 38 z dnia 9 września 1999 r.
148. **UCHWAŁA NR VIII/84/99 RADY MIEJSKIEJ KATOWIC z dnia 15 marca 1999 r.**
(mpzp częściowo utracił moc w skutek uchwalenia planu nr 56)
w sprawie **zmiany miejscowego planu ogólnego** zagospodarowania przestrzennego miasta Katowice, w obszarze dzielnicy Piotrowice w rejonie ulic Gołębiej i Kornasa
Dziennik Urzędowy Województwa Śląskiego nr 30 z dnia 1 lipca 1999 r.
149. **UCHWAŁA NR VIII/86/99 RADY MIEJSKIEJ KATOWIC z dnia 15 marca 1999 r.**
(mpzp częściowo utracił moc w skutek uchwalenia planu nr 56)

- w sprawie **zmiany miejscowego planu ogólnego** zagospodarowania przestrzennego miasta Katowice, w obszarze dzielnicy Piotrowice w rejonie ulic Gołębiej
Dziennik Urzędowy Województwa Śląskiego nr 30 z dnia 1 lipca 1999 r.
150. **UCHWAŁA NR VIII/82/99 RADY MIEJSKIEJ KATOWIC z dnia 15 marca 1999 r.**
w sprawie **zmiany miejscowego planu ogólnego** zagospodarowania przestrzennego miasta Katowice, w obszarze dzielnicy Panewniki w rejonie ulic: Kuźnickiej, Koszykowej i Łąkowej
Dziennik Urzędowy Województwa Śląskiego nr 30 z dnia 1 lipca 1999 r.
151. **UCHWAŁA NR V/44/98 RADY MIEJSKIEJ KATOWIC z dnia 21 grudnia 1998 r.**
w sprawie zmiany miejscowego planu ogólnego zagospodarowania przestrzennego miasta Katowice, w rejonie ulicy Magazynowej
Dziennik Urzędowy Województwa Śląskiego nr 24 z dnia 14 maja 1999 r.
152. **UCHWAŁA NR V/41/98 RADY MIEJSKIEJ KATOWIC z dnia 21 grudnia 1998 r.**
(mpzp częściowo utracił moc w skutek uchwalenia planu nr 56)
w sprawie **zmiany miejscowego planu ogólnego** zagospodarowania przestrzennego miasta Katowice w obszarze dzielnicy Piotrowice rejon ulic Głogowa – Tunelowa
Dziennik Urzędowy Województwa Śląskiego nr 31 z dnia 7 lipca 1999 r.
153. **UCHWAŁA NR V/39/98 RADY MIEJSKIEJ KATOWIC z dnia 21 grudnia 1998 r.**
(mpzp częściowo utracił moc w skutek uchwalenia planu nr 56)
w sprawie **zmiany miejscowego planu ogólnego** zagospodarowania przestrzennego miasta Katowice, w obszarze dzielnicy Kostuchna terenów: KWK "Murcki" położonych przy ul. Tadeusza Boya Żeleńskiego oraz terenów przylegających do hałdy KWK „Murcki”, a stanowiących własność Lasów Państwowych
Dziennik Urzędowy Województwa Śląskiego nr 24 z dnia 14 maja 1999 r.
154. **UCHWAŁA NR V/36/98 RADY MIEJSKIEJ KATOWIC z dnia 21 grudnia 1998 r.**
w sprawie **zmiany miejscowego planu ogólnego** zagospodarowania przestrzennego miasta Katowice, w obszarze dzielnicy Bogucice w rejonie ulic: Normy - Wróblewskiego - Krakusa – Markiefki
Dziennik Urzędowy Województwa Śląskiego nr 24 z dnia 14 maja 1999 r.
155. **UCHWAŁA NR V/34/98 RADY MIEJSKIEJ KATOWIC z dnia 21 grudnia 1998 r.**
(mpzp częściowo utracił moc w skutek uchwalenia planu nr 56)
w sprawie **zmiany miejscowego planu ogólnego** zagospodarowania przestrzennego miasta Katowice, w obszarze dzielnicy Podlesie, terenu w rejonie ulic: Norblina i Storczyków
Dziennik Urzędowy Województwa Śląskiego nr 21 z dnia 26 kwietnia 1999 r.
156. **UCHWAŁA NR V/42/98 RADY MIEJSKIEJ KATOWIC z dnia 21 grudnia 1998 r.**
(mpzp częściowo utracił moc w skutek uchwalenia planu nr 56)
w sprawie **zmiany miejscowego planu ogólnego** zagospodarowania przestrzennego miasta Katowice, w obszarze dzielnicy Zarzecze - działka nr 2157/411 przy ulicy Sandacza
Dziennik Urzędowy Województwa Śląskiego nr 13 z dnia 29 marca 1999 r.
157. **UCHWAŁA NR V/38/98 RADY MIEJSKIEJ KATOWIC z dnia 21 grudnia 1998 r.** w sprawie zmiany miejscowego planu ogólnego zagospodarowania przestrzennego miasta Katowice, w obszarze dzielnicy Janów - rejon ulicy Leśnego Potoku (część południowa)
Dziennik Urzędowy Województwa Śląskiego nr 13 z dnia 29 marca 1999 r.
158. **UCHWAŁA NR V/37/98 RADY MIEJSKIEJ KATOWIC z dnia 21 grudnia 1998 r.** w sprawie zmiany miejscowego planu ogólnego zagospodarowania przestrzennego miasta Katowice, w obszarze dzielnicy Janów - rejon ulicy Zamkowej - działki nr 1369/95 i 1916/95
Dziennik Urzędowy Województwa Śląskiego nr 13 z dnia 29 marca 1999 r.
159. **UCHWAŁA NR V/33/98 RADY MIEJSKIEJ KATOWIC z dnia 21 grudnia 1998 r.**
(mpzp częściowo utracił moc w skutek uchwalenia planu nr 141)
w sprawie **zmiany miejscowego planu ogólnego** zagospodarowania przestrzennego miasta Katowice w zakresie dotyczącym lokalizacji przepompowni ścieków w rejonie ul. Górniczej i rzeki Rawy

- Dziennik Urzędowy Województwa Śląskiego nr 13 z dnia 29 marca 1999 r.
160. **UCHWAŁA NR XLIX/515/98 RADY MIEJSKIEJ KATOWIC z dnia 16 lutego 1998 r.**
w sprawie **zmian miejscowego planu ogólnego** zagospodarowania przestrzennego miasta Katowice w rejonie rzeki Rawy i hotelu „Warszawa”
Dziennik Urzędowy Województwa Katowickiego nr 8 z dnia 6 kwietnia 1998 r.
161. **UCHWAŁA NR XLVII/463/97 RADY MIEJSKIEJ KATOWIC z dnia 17 listopada 1997r.**
(*mpzp częściowo utracił moc w skutek uchwalenia planu nr 67*)
w sprawie **zmian miejscowego planu ogólnego** zagospodarowania przestrzennego miasta Katowice w zakresie zaopatrzenia w gaz dzielnicy Murcki
Dziennik Urzędowy Województwa Katowickiego nr 16 z dnia 25 maja 1998 r.
162. **UCHWAŁA NR LI/552/98 RADY MIEJSKIEJ KATOWIC z dnia 27 kwietnia 1998 r.**
w sprawie **zmiany miejscowego planu ogólnego** zagospodarowania przestrzennego miasta Katowice, w obszarze dzielnicy Zarzecze przy ul. Leszczy (dawniej Steller) *a*
Dziennik Urzędowy Województwa Katowickiego nr 20 z dnia 10 lipca 1998 r.
163. **UCHWAŁA NR XLVIII/494/97 RADY MIEJSKIEJ KATOWIC z dnia 29 grudnia 1997r.**
(*mpzp częściowo utracił moc w skutek uchwalenia planu nr 67*)
W sprawie **zmiany miejscowego planu ogólnego** zagospodarowania przestrzennego miasta Katowice, w obszarze dzielnicy Murcki - rejon ulicy Goetla (północ)
Dziennik Urzędowy Województwa Katowickiego nr 16 z dnia 25 maja 1998 r.
164. **UCHWAŁA NR LI/553/98 RADY MIEJSKIEJ KATOWIC z dnia 27 kwietnia 1998 r.** w sprawie zmiany miejscowego planu ogólnego zagospodarowania przestrzennego miasta Katowice, w obszarze dzielnicy Janów - rejon ulicy Leśnego Potoku (część północna)
Dziennik Urzędowy Województwa Katowickiego nr 20 z dnia 10 lipca 1998 r.
165. **UCHWAŁA NR XLVIII/493/97 RADY MIEJSKIEJ KATOWIC z dnia 29 grudnia 1997r.**
w sprawie **zmiany miejscowego planu ogólnego** zagospodarowania przestrzennego miasta Katowice, w obszarze dzielnicy Dąbrówka Mała przy ulicy Pod Młynem
Dziennik Urzędowy Województwa Katowickiego nr 25 z dnia 20 sierpnia 1998 r.
166. **UCHWAŁA NR XLVII/461/97 RADY MIEJSKIEJ KATOWIC z dnia 17 listopada 1997r.**
w sprawie **zmiany miejscowego planu ogólnego** zagospodarowania przestrzennego miasta Katowice, w obszarze dzielnicy Bogucice, w rejonie ul. Podhalańskiej
Dziennik Urzędowy Województwa Katowickiego nr 4 z dnia 10 lutego 1998 r.

4.2. Gmina Siemianowice Śląskie

4.2.1. Studium uwarunkowań i kierunków zagospodarowania przestrzennego gminy:

UCHWAŁA NR 537/2022 RADY MIASTA SIEMIANOWIC ŚLĄSKICH z dnia 29 września 2022r. w sprawie uchwalenia zmiany „Studium uwarunkowań i kierunków zagospodarowania przestrzennego miasta Siemianowice Śląskie” uchwalonego uchwałą Nr 720/2006 Rady Miasta Siemianowic Śląskich z dnia 22 czerwca 2006 r. wraz ze zmianami dokonanymi uchwałami Nr 457/2009 Rady Miasta Siemianowic Śląskich z dnia 23 kwietnia 2009 r., Nr 257/2016 Rady Miasta Siemianowic Śląskich z dnia 16 sierpnia 2016 r., Nr 74/2019 Rady Miasta Siemianowic Śląskich z dnia 23 maja 2019 r.

4.2.2. Wieloletnie plany rozwoju i modernizacji urządzeń wodociągowych i kanalizacyjnych:

UCHWAŁA nr 784/2023 RADY MIASTA SIEMIANOWIC ŚLĄSKICH z dnia 14 grudnia 2023 r. w sprawie uchwalenia wieloletniego planu rozwoju i modernizacji urządzeń wodociągowych i kanalizacyjnych będących w posiadaniu Wodociągów Siemianowickich Aqua-Sprint Sp. z o.o. na lata od stycznia 2024r. do grudnia 2026r.

4.2.3. Miejscowe plany zagospodarowania przestrzennego:

UCHWAŁA NR 411/98 RADY MIEJSKIEJ W SIEMIANOWICACH ŚLĄSKICH z dnia 12 lutego 1998r. "Miejscowy plan zagospodarowania przestrzennego miasta Siemianowice Śląskie" (Dz. Urz. Woj. Katowickiego Nr 6, poz. 48) z późniejszymi zmianami.
Data wejścia w życie: 1998.03.27. Data ostatniej zmiany: 2024-07-17.

4.2.4. Decyzja o warunkach zabudowy/decyzja o lokalizacji celu publicznego nr 40/L/2015 z dnia 04.09.2015 wydana przez Prezydenta Miasta Siemianowice Śląskie.

4.3. Gmina Czeladź.

4.3.1. Studium uwarunkowań i kierunków zagospodarowania przestrzennego gminy:

Uchwała Nr XLIV/581/2021 Rady Miejskiej w Czeladzi w sprawie aktualności studium uwarunkowań i kierunków zagospodarowania przestrzennego miasta Czeladź oraz miejscowych planów zagospodarowania przestrzennego.

Uchwała Nr XXV/336/2016 Rady Miejskiej w Czeladzi z dnia 19 maja 2016 r. w sprawie uchwalenia „studium uwarunkowań i kierunków zagospodarowania przestrzennego miasta Czeladź”

4.3.2. Wieloletnie plany rozwoju i modernizacji urządzeń wodociągowych i kanalizacyjnych:

UCHWAŁA NR LXXI/916/2023 RADYMIEJSKIEJ W CZELADZI z dnia 20 lipca 2023 r. w sprawie uchwalenia „Wieloletniego planu rozwoju i modernizacji urządzeń wodociągowych i urządzeń kanalizacyjnych, będących w posiadaniu Czeladzkich Wodociągów Spółka z ograniczoną odpowiedzialnością na lata 2024-2026”

UCHWAŁA NR LV/711/2022 RADYMIEJSKIEJ W CZELADZI z dnia 30 sierpnia 2022 r. w sprawie uchwalenia „Wieloletniego planu rozwoju i modernizacji urządzeń wodociągowych i urządzeń kanalizacyjnych, będących w posiadaniu Czeladzkich Wodociągów Spółka z ograniczoną odpowiedzialnością na lata 2021-2023”

4.3.3. Miejscowe plany zagospodarowania przestrzennego:

1. **Uchwała nr LXXX/1074/2024 Rady Miejskiej w Czeladzi** z dnia 29 kwietnia 2024r. w sprawie przystąpienia do sporządzenia miejscowego planu zagospodarowania przestrzennego miasta Czeladź dla terenu przy ul. 21 Listopada
2. **Uchwała Nr LXXIX/1042/2024** w sprawie przystąpienia do sporządzenia miejscowego planu zagospodarowania przestrzennego miasta Czeladź dla terenu przy ul. 21 Listopada
3. **Uchwała Nr LXXIX/1043/2024 Rady Miejskiej w Czeladzi** w sprawie przystąpienia do sporządzenia miejscowego planu zagospodarowania przestrzennego miasta Czeladź dla terenu byłej kopalni KWK Saturn
4. **Uchwała Nr LXVI/845/2023 Rady Miejskiej w Czeladzi** w sprawie przystąpienia do sporządzenia miejscowego planu zagospodarowania przestrzennego miasta Czeladź.
5. **Uchwała nr LXVI/844/2023 Rady Miejskiej w Czeladzi** w sprawie uchwalenia miejscowego planu zagospodarowania przestrzennego miasta Czeladź dla terenu szpitala
6. **Uchwała Nr LVII/713/2022** w sprawie miejscowego planu zagospodarowania przestrzennego miasta Czeladź - Nowe Piaski.

7. **Uchwała Nr L/664/2022 Rady Miejskiej w Czeladzi** z dnia 25 maja 2022 r. w sprawie przystąpienia do sporządzenia miejscowego planu zagospodarowania przestrzennego miasta Czeladź dla terenu szpitala
8. **Uchwała Nr XLIV/577/2021 Rady Miejskiej w Czeladzi** w sprawie: w sprawie przystąpienia do sporządzenia miejscowego planu zagospodarowania przestrzennego miasta Czeladź - "Nowe Piaski".
9. **Uchwała Nr XXVII/329/2020 Rady Miejskiej w Czeladzi** z dnia 30 września 2020 r. w sprawie miejscowego planu zagospodarowania przestrzennego miasta Czeladź dla terenu pomiędzy ulicą Będzińską, drogą krajową DK 86, nasypem kolejowym
10. **UCHWAŁA NRXX/247/2020 RADYMIEJSKIEJ W CZELADZI** z dnia 26 lutego 2020 r. w sprawie miejscowego planu zagospodarowania przestrzennego miasta Czeladź dla terenu pomiędzy ulicami: Staszica, Szpitalną, Wojkowicką, Rolniczą, granicą administracyjną z miastem Siemianowice Śląski
11. **UCHWAŁA NR XVII/193/2019 RADY MIEJSKIEJ W CZELADZI** z dnia 27 listopada 2019 r. w sprawie uchwalenia miejscowego planu zagospodarowania przestrzennego miasta Czeladź dla terenu w rejonie ulic: Będzińskiej, Staszica, 1 Maja, Katowickiej, Borowej, drogi KDG oznaczonej w studium uwarunkowań i kierunków zagospodarowania przestrzennego miasta Czeladź, nasypu kolejowego
12. **UCHWAŁA NR XVI/183/2019 RADY MIEJSKIEJ W CZELADZI** z dnia 23 października 2019 r. w sprawie miejscowego planu zagospodarowania przestrzennego miasta Czeladź dla terenu pomiędzy ul. Wiejską, ul. Nowopogońską, nasypem kolejowym, granicą administracyjną z miastem Sosnowiec, drogą KDG oznaczoną w studium uwarunkowań i kierunków zagospodarowania miasta Czeladź
13. **UCHWAŁA NR V/53/2019 RADY MIEJSKIEJ W CZELADZI** z dnia 27 lutego 2019 r. w sprawie uchwalenia miejscowego planu zagospodarowania przestrzennego miasta Czeladź dla terenu pomiędzy ulicami: Będzińską, Grodziecką, nasypem kolejowym, granicą administracyjną z miastem Będzin
14. **UCHWAŁA NR XXV/335/2016 RADY MIEJSKIEJ W CZELADZI** z dnia 19 maja 2016r. w sprawie uchwalenia miejscowego planu zagospodarowania przestrzennego miasta Czeladź w rejonie ulic: Kombatantów, Szpitalnej i Miasta Auby
15. **UCHWAŁA NR XXIX/358/2007 RADY MIEJSKIEJ W CZELADZI** z dnia 13 grudnia 2007 r. w sprawie miejscowego planu zagospodarowania przestrzennego miasta Czeladź, ul. Wiosenna.

4.4. Gmina Sosnowiec

Miejscowe plany zagospodarowania przestrzennego i Studium uwarunkowań i kierunków zagospodarowania przestrzennego gminy

5. Opis systemu zbierania ścieków komunalnych w obrębie aglomeracji

5.1. Informacje na temat długości i rodzaju istniejącej sieci kanalizacyjnej i liczby osób korzystających z istniejącej sieci kanalizacyjnej oraz długości i rodzaju sieci kanalizacyjnej i liczby osób korzystających z sieci kanalizacyjnej, na której wykonanie zostały pozyskane środki finansowe

5.1.1. Gmina Katowice

Tabela 1. Sieć istniejąca

Lp.	Kanalizacja istniejąca	Długość [km]	Liczba osób korzystających z istniejącej kanalizacji			Uwagi
			Mieszkańcy	Osoby czasowo przebywające na terenie aglomeracji	Sumaryczna liczba osób [kol 4 + kol 5]	
1	2	3	4	5	6	7
1	Sanitarna grawitacyjna	438,4	261 682	3 677	265 359	
2	Sanitarna tłoczna	25,04				
3	Ogólnospławna grawitacyjna	276,17				
4	Ogólnospławna tłoczna	3,7				
Razem		743,31	261 682	3 677	265 359	

Tabela 2. Sieć, na której wykonanie zostały pozyskane środki finansowe

Lp.	Kanalizacja istniejąca	Długość [km]	Liczba osób korzystających z istniejącej kanalizacji			Uwagi (źródło finansowania)
			Mieszkańcy	Osoby czasowo przebywające na terenie aglomeracji	Sumaryczna liczba osób [kol 4 + kol 5]	
1	2	3	4	5	6	7
1	Sanitarna grawitacyjna	29,3	1 960	0	1 960	POiŚ
2	Sanitarna tłoczna	1,1				
3	Ogólnospławna grawitacyjna	0				
4	Ogólnospławna tłoczna	0				
Razem		30,4	1 960	0	1 960	

5.1.2. Gmina Czeladź

Tabela 1. Sieć istniejąca

Lp.	Kanalizacja istniejąca	Długość [km]	Liczba osób korzystających z istniejącej kanalizacji			Uwagi
			Mieszkańcy	Osoby czasowo przebywające na terenie aglomeracji	Sumaryczna liczba osób [kol 4 + kol 5]	
1	2	3	4	5	6	7
1	Sanitarna grawitacyjna	71,04	26 444	371	26 815	
2	Sanitarna tłoczna	2,04				
3	Ogólnospławna grawitacyjna	12,7				
4	Ogólnospławna tłoczna	0,82				
Razem		86,60	26 444	371	26 815	

Tabela 2. Sieć, na której wykonanie zostały pozyskane środki finansowe

Lp.	Kanalizacja istniejąca	Długość [km]	Liczba osób korzystających z istniejącej kanalizacji			Uwagi (źródło finansowania)
			Mieszkańcy	Osoby czasowo przebywające na terenie aglomeracji	Sumaryczna liczba osób [kol 4 + kol 5]	
1	2	3	4	5	6	7
1	Sanitarna grawitacyjna	0	0	0	0	
2	Sanitarna tłoczna	0				
3	Ogólnospławna grawitacyjna	0				
4	Ogólnospławna tłoczna	0				
Razem		0	0	0	0	

5.1.3. Gmina Siemianowice Śląskie**Tabela 1. Sieć istniejąca**

Lp.	Kanalizacja istniejąca	Długość [km]	Liczba osób korzystających z istniejącej kanalizacji			Uwagi
			Mieszkańcy	Osoby czasowo przebywające na terenie aglomeracji	Sumaryczna liczba osób [kol 4 + kol 5]	
1	2	3	4	5	6	7
1	Sanitarna grawitacyjna	90,4	57 425	267	57 692	
2	Sanitarna tłoczna	6,6				
3	Ogólnospławna grawitacyjna	35,2				
4	Ogólnospławna tłoczna	2,6				
Razem		134,8	57 425	267	57 692	

Tabela 2. Sieć, na której wykonanie zostały pozyskane środki finansowe

Lp.	Kanalizacja istniejąca	Długość [km]	Liczba osób korzystających z istniejącej kanalizacji			Uwagi (źródło finansowania)
			Mieszkańcy	Osoby czasowo przebywające na terenie aglomeracji	Sumaryczna liczba osób [kol 4 + kol 5]	
1	2	3	4	5	6	7
1	Sanitarna grawitacyjna	0	0	0	0	
2	Sanitarna tłoczna	0				
3	Ogólnospławna grawitacyjna	0				
4	Ogólnospławna tłoczna	0				
Razem		0	0	0	0	

5.1.4. Gmina Sosnowiec

Tabela 1. Sieć istniejąca

Lp	Kanalizacja istniejąca	Długość [km]	Liczba osób korzystających z istniejącej kanalizacji			Uwagi
			Mieszkańcy	Osoby czasowo przebywające na terenie aglomeracji	Sumaryczna liczba osób [kol 4 + kol 5]	
1	2	3	4	5	6	7
1	Sanitarna grawitacyjna	3,5	3111	0	3111	
2	Sanitarna tłoczna	0,6				
3	Ogólnospławna grawitacyjna	5,99				
4	Ogólnospławna tłoczna	0				
Razem		10,09	3111	0	3111	

Tabela 2. Sieć, na której wykonanie zostały pozyskane środki finansowe

Lp.	Kanalizacja istniejąca	Długość [km]	Liczba osób korzystających z istniejącej kanalizacji			Uwagi (źródło finansowania)
			Mieszkańcy	Osoby czasowo przebywające na terenie aglomeracji	Sumaryczna liczba osób [kol 4 + kol 5]	
1	2	3	4	5	6	7
1	Sanitarna grawitacyjna	0	0	0	0	
2	Sanitarna tłoczna	0				
3	Ogólnospławna grawitacyjna	0				
4	Ogólnospławna tłoczna	0				
Razem		0	0	0	0	

5.1.5. Aglomeracja Katowice

Tabela 1. Sieć istniejąca

Lp	Kanalizacja istniejąca	Długość [km]	Liczba osób korzystających z istniejącej kanalizacji			Uwagi
			Mieszkańcy	Osoby czasowo przebywające na terenie aglomeracji	Sumaryczna liczba osób [kol 4 + kol 5]	
1	2	3	4	5	6	7
1	Sanitarna grawitacyjna	603,34	348 662	4 315	352 977	
2	Sanitarna tłoczna	34,28				
3	Ogólnospławna grawitacyjna	330,06				
4	Ogólnospławna tłoczna	7,12				
Razem		974,80	348 662	4 315	352 977	

Tabela 2. Sieć, na której wykonanie zostały pozyskane środki finansowe

Lp.	Kanalizacja istniejąca	Długość [km]	Liczba osób korzystających z istniejącej kanalizacji			Uwagi (źródło finansowania)
			Mieszkańcy	Osoby czasowo przebywające na terenie aglomeracji	Sumaryczna liczba osób [kol 4 + kol 5]	
1	2	3	4	5	6	7
1	Sanitarna grawitacyjna	29,3	1 960	0	1 960	
2	Sanitarna tłoczna	1,1				
3	Ogólnospławna grawitacyjna	0				
4	Ogólnospławna tłoczna	0				
Razem		30,4	1 960	0	1 960	

5.2. Informacje na temat długości i rodzaju planowanej do wykonania sieci kanalizacyjnej w celu dostosowania aglomeracji do warunków określonych w Dyrektywie Rady z dnia 21 maja 1991 r. dotyczącej oczyszczania ścieków komunalnych (91/271/EWG) oraz liczby osób korzystających z planowanej sieci kanalizacyjnej.

5.2.1. Sieć kanalizacyjna o wskaźniku długości sieci nie mniejszym niż 120 osób na 1 km sieci.

Liczba mieszkańców planowanych do podłączenia do projektowanej sieci kanalizacyjnej, zamieszkujących istniejące obiekty, obecnie korzysta ze zbiorników bezodpływowych, z których ścieki zbierane są wozami asenizacyjnymi do obsługujących aglomerację oczyszczalni ścieków.

5.2.1.1. Gmina Katowice

Wykaz miast i/lub miejscowości wchodzących w skład aglomeracji, w obrębie których planuje się wykonanie sieci kanalizacji sanitarnej: nie dotyczy

Lp.	Kanalizacja planowana do wykonania	Długość [km]	Liczba osób, które zostaną podłączone do planowanej do wykonania kanalizacji			Uwagi
			Mieszkańcy	Osoby czasowo przebywające na terenie aglomeracji	Sumaryczna liczba osób [kol 4 + kol 5]	
1	2	3	4	5	6	7
1	Sanitarna grawitacyjna	0	0	0	0	
2	Sanitarna tłoczna	0				
3	Ogólnospławna grawitacyjna	0				
4	Ogólnospławna tłoczna	0				
Razem		0	0	0	0	

Wskaźnik długości sieci > 120 mieszkańców na 1 km sieci

Obliczenie wskaźnika długości sieci dla planowanej do wykonania sieci kanalizacyjnej (dla obszaru o wskaźniku długości sieci nie mniejszym niż 120 osób na 1 km sieci).

Długość sieci kanalizacyjnej planowanej do wykonania [kol. 3 - razem]	-
Sumaryczna liczba mieszkańców oraz osób czasowo przebywające na terenie aglomeracji, którzy będą obsługiwani przez planowaną do wykonania sieć kanalizacyjną [kol. 6 - razem]	-
Wskaźnik długości sieci = sumaryczna liczba mieszkańców oraz osób czasowo przebywających na terenie aglomeracji [kol. 6 - razem] / długość sieci kanalizacyjnej planowanej do wykonania [kol. 3 - razem]	-

5.2.1.2. Gmina Czeladź

Wykaz miast i/lub miejscowości wchodzących w skład aglomeracji, w obrębie których planuje się wykonanie sieci kanalizacji sanitarnej: ul. Reymonta, ul. Reymonta -Górna Węgroda, ul. Bytomska, ul. Boczna, ul. Nowe Miasto – Wojkowicka

Lp.	Kanalizacja planowana do wykonania	Długość [km]	Liczba osób, które zostaną podłączone do planowanej do wykonania kanalizacji			Uwagi
			Mieszkańcy	Osoby czasowo przebywające na terenie aglomeracji	Sumaryczna liczba osób [kol 4 + kol 5]	
1	2	3	4	5	6	7
1	Sanitarna grawitacyjna	1,65	283	0	283	
2	Sanitarna tłoczna	0				
3	Ogólnospławna grawitacyjna	0				
4	Ogólnospławna tłoczna	0				
Razem		1,65	283	0	283	

Wskaźnik długości sieci > 120 mieszkańców na 1 km sieci

Obliczenie wskaźnika długości sieci dla planowanej do wykonania sieci kanalizacyjnej (dla obszaru o wskaźniku długości sieci nie mniejszym niż 120 osób na 1 km sieci).	
Długość sieci kanalizacyjnej planowanej do wykonania [kol. 3 - razem]	1,65
Sumaryczna liczba mieszkańców oraz osób czasowo przebywające na terenie aglomeracji, którzy będą obsługiwani przez planowaną do wykonania sieć kanalizacyjną [kol. 6 - razem]	283
Wskaźnik długości sieci = sumaryczna liczba mieszkańców oraz osób czasowo przebywających na terenie aglomeracji [kol.6-razem]/dł. sieci kanalizacyjnej planowanej do wykonania [kol. 3 - razem]	172

5.2.1.3. Gmina Siemianowice Śląskie

Wykaz miast i/lub miejscowości wchodzących w skład aglomeracji, w obrębie których planuje się wykonanie sieci kanalizacji sanitarnej: nie dotyczy

Lp.	Kanalizacja planowana do wykonania	Długość [km]	Liczba osób, które zostaną podłączone do planowanej do wykonania kanalizacji			Uwagi
			Mieszkańcy	Osoby czasowo przebywające na terenie aglomeracji	Sumaryczna liczba osób [kol 4 + kol 5]	
1	2	3	4	5	6	7
1	Sanitarna grawitacyjna	0	0	0	0	
2	Sanitarna tłoczna	0				
3	Ogólnospławna grawitacyjna	0				
4	Ogólnospławna tłoczna	0				
Razem		0	0	0	0	

Wskaźnik długości sieci > 120 mieszkańców na 1 km sieci

Obliczenie wskaźnika długości sieci dla planowanej do wykonania sieci kanalizacyjnej (dla obszaru o wskaźniku długości sieci nie mniejszym niż 120 osób na 1 km sieci).	
Długość sieci kanalizacyjnej planowanej do wykonania [kol. 3 - razem]	-
Sumaryczna liczba mieszkańców oraz osób czasowo przebywające na terenie aglomeracji, którzy będą obsługiwani przez planowaną do wykonania sieć kanalizacyjną [kol. 6 - razem]	-
Wskaźnik długości sieci = sumaryczna liczba mieszkańców oraz osób czasowo przebywających na terenie aglomeracji [kol.6-razem]/dł. sieci kanalizacyjnej planowanej do wykonania [kol.3-razem]	-

5.2.1.4. Gmina Sosnowiec

Wykaz miast i/lub miejscowości wchodzących w skład aglomeracji, w obrębie których planuje się wykonanie sieci kanalizacji sanitarnej: nie dotyczy

Lp.	Kanalizacja planowana do wykonania	Długość [km]	Liczba osób, które zostaną podłączone do planowanej do wykonania kanalizacji			Uwagi
			Mieszkańcy	Osoby czasowo przebywające na terenie aglomeracji	Sumaryczna liczba osób [kol 4 + kol 5]	
1	2	3	4	5	6	7
1	Sanitarna grawitacyjna	0	0	0	0	
2	Sanitarna tłoczna	0				
3	Ogólnospławna grawitacyjna	0				
4	Ogólnospławna tłoczna	0				
Razem		0	0	0	0	

Wskaźnik długości sieci > 120 mieszkańców na 1 km sieci

Obliczenie wskaźnika długości sieci dla planowanej do wykonania sieci kanalizacyjnej (dla obszaru o wskaźniku długości sieci nie mniejszym niż 120 osób na 1 km sieci).	
Długość sieci kanalizacyjnej planowanej do wykonania [kol. 3 - razem]	-
Sumaryczna liczba mieszkańców oraz osób czasowo przebywające na terenie aglomeracji, którzy będą obsługiwani przez planowaną do wykonania sieć kanalizacyjną [kol. 6 - razem]	-
Wskaźnik długości sieci = sumaryczna liczba mieszkańców oraz osób czasowo przebywających na terenie aglomeracji [kol.6-razem]/dł. sieci kanalizacyjnej planowanej do wykonania [kol.3 - razem]	-

5.2.1.5. Aglomeracja Katowice

Wykaz miast i/lub miejscowości wchodzących w skład aglomeracji, w obrębie których planuje się wykonanie sieci kanalizacji sanitarnej: **Czeladź** - Piaski część Zachodnia, ul. Reymonta, ul. Reymonta - Górna Węgroda, ul. Katowicka od nr 71 do nr 115, ul. Bytomska, ul. Boczna, ul. Nowe Miasto – Wojkowicka, Przedmieście ul. Przełajska

Lp.	Kanalizacja planowana do wykonania	Długość [km]	Liczba osób, które zostaną podłączone do planowanej do wykonania kanalizacji			Uwagi
			Mieszkańcy	Osoby czasowo przebywające na terenie aglomeracji	Sumaryczna liczba osób [kol 4 + kol 5]	
1	2	3	4	5	6	7
1	Sanitarna grawitacyjna	1,65	283	0	283	
2	Sanitarna tłoczna	0				
3	Ogólnospławna grawitacyjna	0				
4	Ogólnospławna tłoczna	0				
Razem		1,65	283	0	283	

Wskaźnik długości sieci > 120 mieszkańców na 1 km sieci

Obliczenie wskaźnika długości sieci dla planowanej do wykonania sieci kanalizacyjnej (dla obszaru o wskaźniku długości sieci nie mniejszym niż 120 osób na 1 km sieci).	
Długość sieci kanalizacyjnej planowanej do wykonania [kol. 3 - razem]	1,65
Sumaryczna liczba mieszkańców oraz osób czasowo przebywające na terenie aglomeracji, którzy będą obsługiwani przez planowaną do wykonania sieć kanalizacyjną [kol. 6 - razem]	283
Wskaźnik długości sieci = sumaryczna liczba mieszkańców oraz osób czasowo przebywających na terenie aglomeracji [kol. 6-razem]/dł. sieci kanalizacyjnej planowanej do wykonania [kol.3-razem]	172

*ścieki powstające od Mk planowanych do podłączenia do wybudowanej sieci kanalizacyjnej w ilości 28 m³/d, zostaną skierowane do Oczyszczalni Ścieków Dąbrówka Mała – Centrum (przewidywane średnie obciążenie oczyszczalni po zrealizowaniu planowanego zakresu sieci kanalizacji sanitarnej będzie tym samym wynosiło 20 848 [m³/d])

5.2.2. Sieć kanalizacyjna o wskaźniku długości sieci nie mniejszym niż 90 osób na 1 km sieci.

nie dotyczy

5.3. Informacje na temat długości i rodzaju sieci kanalizacyjnej oraz liczby osób korzystających z sieci kanalizacyjnej po dostosowaniu aglomeracji do warunków określonych w Dyrektywie Rady z dnia 21 maja 1991 r. dotyczącej oczyszczania ścieków komunalnych (91/271/EWG).

5.3.1.1. Gmina Katowice

Lp.	Kanalizacja istniejąca i planowana	Długość [km]	Liczba osób korzystających z kanalizacji po dostosowaniu aglomeracji do warunków określonych w Dyrektywie 91/271/EWG			Uwagi
			mieszkańcy	Osoby czasowo przebywające na terenie aglomeracji ⁶	sumaryczna liczba osób [kol 4 + kol 5]	
1	2	3	4	5	6	7
1	Sanitarna grawitacyjna	438,4	261 682	3 677	265 359	
2	Sanitarna tłoczna	25,04				
3	Ogólnospławna grawitacyjna	276,17				
4	Ogólnospławna tłoczna	3,7				
Razem		743,31	261 682	3 677	265 359	

5.3.1.2. Gmina Czeladź

Lp.	Kanalizacja istniejąca i planowana	Długość [km]	Liczba osób korzystających z kanalizacji po dostosowaniu aglomeracji do warunków określonych w Dyrektywie 91/271/EWG			Uwagi
			mieszkańcy	Osoby czasowo przebywające na terenie aglomeracji ⁶	sumaryczna liczba osób [kol 4 + kol 5]	
1	2	3	4	5	6	7
1	Sanitarna grawitacyjna	72,69	26 727	371	27 098	
2	Sanitarna tłoczna	2,04				
3	Ogólnospławna grawitacyjna	12,7				
4	Ogólnospławna tłoczna	0,82				
Razem		88,25	26 727	371	27 098	

5.3.1.3. Gmina Siemianowice Śląskie

Lp.	Kanalizacja istniejąca i planowana	Długość [km]	Liczba osób korzystających z kanalizacji po dostosowaniu aglomeracji do warunków określonych w Dyrektywie 91/271/EWG			Uwagi
			mieszkańcy	Osoby czasowo przebywające na terenie aglomeracji	sumaryczna liczba osób [kol 4 + kol 5]	
1	2	3	4	5	6	7
1	Sanitarna grawitacyjna	90,4	57 425	267	57 692	
2	Sanitarna tłoczna	6,6				
3	Ogólnospławna grawitacyjna	35,2				
4	Ogólnospławna tłoczna	2,6				
Razem		134,80	57 425	267	57 692	

5.3.1.4. Gmina Sosnowiec

Lp.	Kanalizacja istniejąca i planowana	Długość [km]	Liczba osób korzystających z kanalizacji po dostosowaniu aglomeracji do warunków określonych w Dyrektywie 91/271/EWG			Uwagi
			mieszkańcy	Osoby czasowo przebywające na terenie aglomeracji	sumaryczna liczba osób [kol 4 + kol 5]	
1	2	3	4	5	6	7
1	Sanitarna grawitacyjna	3,5	3 111	0	3 111	
2	Sanitarna tłoczna	0,6				
3	Ogólnospławna grawitacyjna	5,99				
4	Ogólnospławna tłoczna	0				
Razem		10,09	3 111	0	3 111	

5.3.1.5. Aglomeracja Katowice

Lp.	Kanalizacja istniejąca i planowana	Długość [km]	Liczba osób korzystających z kanalizacji po dostosowaniu aglomeracji do warunków określonych w Dyrektywie 91/271/EWG			Uwagi
			mieszkańcy	Osoby czasowo przebywające na terenie aglomeracji	sumaryczna liczba osób [kol 4 + kol 5]	
1	2	3	4	5	6	7
1	Sanitarna grawitacyjna	604,99	348 945	4 315	353 260	
2	Sanitarna tłoczna	34,28				
3	Ogólnospławna grawitacyjna	330,06				
4	Ogólnospławna tłoczna	7,12				
Razem		976,45	348 945	4 315	353 260	

6. Opis gospodarki ściekowej w aglomeracji

6.1. Informacje na temat oczyszczalni ścieków.

6.1.1. Oczyszczalnia ścieków Gigablok

Nazwa oczyszczalni ścieków: Gigablok

Lokalizacja oczyszczalni ścieków (adres): Katowice, ul. Obrońców Westerplatte 130

Dane kontaktowe (telefon, e-mail, fax):

tel. 32 78 82 662/653, e-mail: kancelaria@wodociagi.katowice.pl

Pozwolenie wodnoprawne na odprowadzanie ścieków z oczyszczalni do środowiska (data, znak, oznaczenie organu, termin ważności decyzji):

Decyzja GL.RUZ.4210.144.2022.10.EGK z dnia 03.02.2023 r. Dyrektora Regionalnego Zarządu Gospodarki Wodnej w Gliwicach, Państwowego Gospodarstwa Wodnego Wody Polskie, ważna do 22.11.2029 r.

Liczba pobranych prób: 24

*zgodnie z rozporządzeniem Ministra Gospodarki Morskiej i Żeglugi Śródlądowej z dnia 12 lipca 2019 r. w sprawie substancji szczególnie szkodliwych dla środowiska wodnego oraz warunków, jakie należy spełnić przy wprowadzaniu do wód lub do ziemi ścieków, a także przy odprowadzaniu wód opadowych lub roztopowych do wód lub do urządzeń wodnych

Przepustowość oczyszczalni:

średnia [m³/d]: 40 000
maksymalna godzinowa [m³/h]: -
maksymalna roczna [m³/rok]: 10 950 000

Projektowa wydajność oczyszczalni ścieków [RLM]: 200 000

Ilość ścieków dostarczanych do oczyszczalni ścieków, zgodnie z danymi przedłożonymi w ostatnim sprawozdaniu z realizacji KPOŚK: 0

Ścieki dopływające siecią kanalizacyjną [m³/d]: 28 171

Ścieki dowożone [m³/d]: 62

Średnie obciążenie oczyszczalni [m³/d]: 28 233

Ilość ścieków oczyszczonych w roku poprzednim [m³/rok]: 10 305 073

Przewidywane średnie obciążenie oczyszczalni po zrealizowaniu planowanego zakresu sieci kanalizacji sanitarnej [m³/d]: bez zmian

Przewidywana ilość ścieków oczyszczanych w roku po zrealizowaniu planowanego zakresu sieci kanalizacji sanitarnej [m³/rok]: bez zmian

Wartości wskaźników zanieczyszczeń ścieków surowych

Wskaźnik	Wartość (średnioroczna z pomiarów)	Uwagi
1	2	3
BZT ₅ [mgO ₂ /l]	388
ChZT _{Cr} [mgO ₂ /l]	829
Zawiesina ogólna [mg/l]	362
Fosfor ogólny [mgP/l]	9,5
Azot ogólny [mgN/l]	81,5

Wartości wskaźników lub % redukcji zanieczyszczeń ścieków oczyszczonych

Wskaźnik	Wartość lub % redukcji zgodnie z pozwoleniem wodnoprawnym	Wartość (średnioroczna z pomiarów)
1	2	3
BZT ₅ [mgO ₂ /l]	15,0	2,8
ChZT _{Cr} [mgO ₂ /l]	125,0	28,4
Zawiesina ogólna [mg/l]	35,0	6,2
Fosfor ogólny [mgP/l]	1,0	0,7
Azot ogólny [mgN/l]	10,0	5,8

Oczyszczalnia spełnia wymagania określone w pozwoleniu wodnoprawnym oraz rozporządzeniu Ministra Gospodarki Morskiej i Żeglugi Śródlądowej z dnia 12 lipca 2019 r. w sprawie substancji szczególnie szkodliwych dla środowiska wodnego oraz warunków, jakie należy spełnić przy wprowadzaniu do wód lub do ziemi ścieków, a także przy odprowadzaniu wód opadowych lub roztopowych do wód lub do urządzeń wodnych.

Odbiornik ścieków oczyszczonych zgodnie z pozwoleniem wodnoprawnym:	
Nazwa ciekłu: rzeka Rawa	Kilometraż miejsca odprowadzania ścieków oczyszczonych: 4+880
Współrzędne geograficzne wylotu: dł. 19.06722222 szer. 50.26222222	
Typ oczyszczalni ścieków	
B - oczyszczalnia biologiczna spełniająca standardy odprowadzanych ścieków	
Non B - oczyszczalnia biologiczna niespełniająca standardów odprowadzanych ścieków	
PUB1 - oczyszczalnia biologiczna z podwyższonym usuwaniem związków azotu (N), fosforu (P) spełniająca standardy odprowadzanych ścieków dla aglomeracji ≥ 100 000	x

RLM	
non PUB1 - oczyszczalnia jw. niespełniająca standardów odprowadzanych ścieków w zakresie usuwania N i/lub P	
PUB2 - oczyszczalnia biologiczna z podwyższonym usuwaniem związków azotu (N), fosforu (P) spełniająca standardy odprowadzanych ścieków dla aglomeracji < 100 000 RLM	
non PUB2 - oczyszczalnia jw. niespełniająca standardów odprowadzanych ścieków w zakresie usuwania N i/lub P	

Podstawowe informacje na temat zamierzeń inwestycyjnych z zakresu budowy, rozbudowy lub modernizacji oczyszczalni:

Wykonanie prac w zakresie modernizacji i rozbudowy obiektów, w tym m.in.:

- budowa kompletnej stacji odbioru osadów/odpadów dowożonych do procesu kofermentacji w istniejących komorach fermentacyjnych (2025),
- wymiana urządzeń odwadniających (2026),
- budowa instalacji fotowoltaicznej z magazynem energii (2026),
- budowa instalacji do termicznej utylizacji osadów ściekowych (2030).

6.1.2. Oczyszczalnia ścieków Panewniki

Nazwa oczyszczalni ścieków: Panewniki

Lokalizacja oczyszczalni ścieków (adres): Katowice, ul. Panewnicka 330c (Gościnną 330c, Ruda Śląska)

Dane kontaktowe (telefon, e-mail, fax):

tel. 32 788 24 87,

e-mail: tzop@wodociagi.katowice.pl/kancelaria@wodociagi.katowice.pl

Pozwolenie wodnoprawne na odprowadzanie ścieków z oczyszczalni do środowiska (data, znak, oznaczenie organu, termin ważności decyzji):

Decyzja nr GL.ZUZ.1.4210.311.2023.KKS z dnia 01.02.2024 r., wydana przez Dyrektora Zarządu Zlewni w Gliwicach ważna do 01.02.2034 r.

Liczba pobranych prób: 24

*zgodnie z rozporządzeniem Ministra Gospodarki Morskiej i Żeglugi Śródlądowej z dnia 12 lipca 2019 r. w sprawie substancji szczególnie szkodliwych dla środowiska wodnego oraz warunków, jakie należy spełnić przy wprowadzaniu do wód lub do ziemi ścieków, a także przy odprowadzaniu wód opadowych lub roztopowych do wód lub do urządzeń wodnych

Przepustowość oczyszczalni:

średnia [m³/d]: 18 000

maksymalna godzinowa [m³/h]: 2 808

maksymalna roczna [m³/rok]: 6 570 000

Projektowa wydajność oczyszczalni ścieków [RLM]: 77 000

Ilość ścieków dostarczanych do oczyszczalni ścieków, zgodnie z danymi przedłożonymi w ostatnim sprawozdaniu z realizacji KPOŚK

Ścieki dopływające siecią kanalizacyjną [m³/d]: 13 922

Ścieki dowożone [m³/d]: 8,4

Średnie obciążenie oczyszczalni [m³/d]: 13 930

Ilość ścieków oczyszczonych w roku poprzednim [m³/rok]: 5 084 546

Przewidywane średnie obciążenie oczyszczalni po zrealizowaniu planowanego zakresu sieci kanalizacji sanitarnej [m³/d]: bez zmian

Przewidywana ilość ścieków oczyszczanych w roku po zrealizowaniu planowanego zakresu sieci kanalizacji sanitarnej [m³/rok]: bez zmian

Wartości wskaźników zanieczyszczeń ścieków surowych		
Wskaźnik	Wartość (średnioroczna z pomiarów)	Uwagi
1	2	3
BZT ₅ [mgO ₂ /l]	219
ChZT _{Cr} [mgO ₂ /l]	513
Zawiesina ogólna [mg/l]	209
Fosfor ogólny [mgP/l]	6,4
Azot ogólny [mgN/l]	51,4
Wartości wskaźników lub % redukcji zanieczyszczeń ścieków oczyszczonych		
Wskaźnik	Wartość lub % redukcji zgodnie z pozwoleniem wodnoprawnym	Wartość (średnioroczna z pomiarów)
1	2	3
BZT ₅ [mgO ₂ /l]	15,0	2,9
ChZT _{Cr} [mgO ₂ /l]	125,0	35,7
Zawiesina ogólna [mg/l]	35,0	5,7
Fosfor ogólny [mgP/l]	1,0	0,7
Azot ogólny [mgN/l]	10,0	4,4

Oczyszczalnia spełnia wymagania określone w pozwoleniu wodnoprawnym oraz rozporządzeniu Ministra Gospodarki Morskiej i Żeglugi Śródlądowej z dnia 12 lipca 2019 r. w sprawie substancji szczególnie szkodliwych dla środowiska wodnego oraz warunków, jakie należy spełnić przy wprowadzaniu do wód lub do ziemi ścieków, a także przy odprowadzaniu wód opadowych lub roztopowych do wód lub do urządzeń wodnych.

Odbiornik ścieków oczyszczonych zgodnie z pozwoleniem wodnoprawnym:	
Nazwa ciekłu: rzeka Kłodnica	Kilometraż miejsca odprowadzania ścieków oczyszczonych: 72+430
Współrzędne geograficzne wylotu: dł. 18.92972222 szer. 50.22916667	

Typ oczyszczalni ścieków	
B - oczyszczalnia biologiczna spełniająca standardy odprowadzanych ścieków	
Non B - oczyszczalnia biologiczna niespełniająca standardów odprowadzanych ścieków	
PUB1 - oczyszczalnia biologiczna z podwyższonym usuwaniem związków azotu (N), fosforu (P) spełniająca standardy odprowadzanych ścieków dla aglomeracji ≥ 100 000 RLM	x
non PUB1 - oczyszczalnia jw. niespełniająca standardów odprowadzanych ścieków w zakresie usuwania N i/lub P	
PUB2 - oczyszczalnia biologiczna z podwyższonym usuwaniem związków azotu (N), fosforu (P) spełniająca standardy odprowadzanych ścieków dla aglomeracji < 100 000 RLM	
non PUB2 - oczyszczalnia jw. niespełniająca standardów odprowadzanych ścieków w zakresie usuwania N i/lub P	

Podstawowe informacje na temat zamierzeń inwestycyjnych z zakresu budowy, rozbudowy lub modernizacji oczyszczalni:

Przewidziane do realizacji prace obejmują modernizację oczyszczalni polegającą na zmianie technologii zagospodarowania osadów ściekowych z obecnie prowadzonej stabilizacji tlenowej w procesie przedłużonego napowietrzania w komorach osadu czynnego na proces fermentacji metanowej w zamkniętych komorach fermentacyjnych z odzyskiem biogazu i jego wykorzystaniem do produkcji energii elektrycznej i ciepłej, w tym m.in.:

- budowa nowych komór fermentacyjnych,
- modernizacja i przebudowa komór osadu czynnego,
- budowa nowego węzła kogeneracji wraz ze zbiornikiem biogazu i pochodnią.

(realizacja całości zadania do 2030 roku)

6.1.3. Oczyszczalnia ścieków Podlesie

Nazwa oczyszczalni ścieków: Podlesie

Lokalizacja oczyszczalni ścieków (adres): Katowice, ul. Zaopusta 70

Dane kontaktowe (telefon, e-mail, fax):

tel. 32 78 82 568,

e-mail: tzop@wodociagi.katowice.pl/kancelaria@wodociagi.katowice.pl

Pozwolenie wodnoprawne na odprowadzanie ścieków z oczyszczalni do środowiska (data, znak, oznaczenie organu, termin ważności decyzji):

Decyzja nr GL.ZUZ.2.4210.583.2021.MZ z dnia 29 listopada 2021r. wydana przez Dyrektora Zarządu Zlewni w Katowicach. Ważna do 29.11.2031r.

Liczba pobranych prób: 24

*zgodnie z rozporządzeniem Ministra Gospodarki Morskiej i Żeglugi Śródlądowej z dnia 12 lipca 2019 r. w sprawie substancji szczególnie szkodliwych dla środowiska wodnego oraz warunków, jakie należy spełnić przy wprowadzaniu do wód lub do ziemi ścieków, a także przy odprowadzaniu wód opadowych lub roztopowych do wód lub do urządzeń wodnych

Przepustowość oczyszczalni:

średnia [m³/d]: 15 500

maksymalna godzinowa [m³/h]: 2 520

maksymalna roczna [m³/rok]: 5 657 500

Projektowa wydajność oczyszczalni ścieków [RLM]: 65 000

Ilość ścieków dostarczanych do oczyszczalni ścieków, zgodnie z danymi przedłożonymi w ostatnim sprawozdaniu z realizacji KPOŚK

Ścieki dopływające siecią kanalizacyjną [m³/d]: 10 562

Ścieki dowożone [m³/d]: 67,8

Średnie obciążenie oczyszczalni [m³/d]: 10 629

Ilość ścieków oczyszczonych w roku poprzednim [m³/rok]: 3 879 771

Przewidywane średnie obciążenie oczyszczalni po zrealizowaniu planowanego zakresu sieci kanalizacji sanitarnej [m³/d]: bez zmian

Przewidywana ilość ścieków oczyszczanych w roku po zrealizowaniu planowanego zakresu sieci kanalizacji sanitarnej [m³/rok]: bez zmian

Wartości wskaźników zanieczyszczeń ścieków surowych

Wskaźnik	Wartość (średnioroczna z pomiarów)	Uwagi
1	2	3
BZT ₅ [mgO ₂ /l]	281
ChZT _{Cr} [mgO ₂ /l]	659
Zawiesina ogólna [mg/l]	293
Fosfor ogólny [mgP/l]	9,9
Azot ogólny [mgN/l]	60,2

Wartości wskaźników lub % redukcji zanieczyszczeń ścieków oczyszczonych

Wskaźnik	Wartość lub % redukcji zgodnie z pozwoleniem wodnoprawnym	Wartość (średnioroczna z pomiarów)
1	2	3
BZT ₅ [mgO ₂ /l]	15,0	2,9
ChZT _{Cr} [mgO ₂ /l]	125,0	37,4
Zawiesina ogólna [mg/l]	35,0	6,3
Fosfor ogólny [mgP/l]	1,0	0,7
Azot ogólny [mgN/l]	10,0	5,6

Oczyszczalnia spełnia wymagania określone w pozwoleniu wodnoprawnym oraz rozporządzeniu Ministra Gospodarki Morskiej i Żeglugi Śródlądowej z dnia 12 lipca 2019 r. w sprawie substancji szczególnie szkodliwych dla środowiska wodnego oraz warunków, jakie należy spełnić przy wprowadzaniu do wód lub do ziemi ścieków, a także przy odprowadzaniu wód opadowych lub roztopowych do wód lub do urządzeń wodnych.

Odbiornik ścieków oczyszczonych zgodnie z pozwoleniem wodnoprawnym:

Nazwa ciekłu: rzeka Mleczna	Kilometraż miejsca odprowadzania ścieków oczyszczonych: 15+643
-----------------------------	---

Współrzędne geograficzne wylotu: dł. 18.98055556 szer. 50.17111111

Typ oczyszczalni ścieków

B - oczyszczalnia biologiczna spełniająca standardy odprowadzanych ścieków

Non B - oczyszczalnia biologiczna niespełniająca standardów odprowadzanych ścieków

PUB1 - oczyszczalnia biologiczna z podwyższonym usuwaniem związków azotu (N), fosforu (P) spełniająca standardy odprowadzanych ścieków dla aglomeracji $\geq 100\ 000$ RLM	x
--	---

non PUB1 - oczyszczalnia jw. niespełniająca standardów odprowadzanych ścieków w zakresie usuwania N i/lub P

PUB2 - oczyszczalnia biologiczna z podwyższonym usuwaniem związków azotu (N), fosforu (P) spełniająca standardy odprowadzanych ścieków dla aglomeracji $< 100\ 000$ RLM

non PUB2 - oczyszczalnia jw. niespełniająca standardów odprowadzanych ścieków w zakresie usuwania N i/lub P

Podstawowe informacje na temat zamierzeń inwestycyjnych z zakresu budowy, rozbudowy lub modernizacji oczyszczalni:

Przewidziane do realizacji prace obejmują modernizację oczyszczalni polegającą na zmianie technologii zagospodarowania osadów ściekowych z obecnie prowadzonej stabilizacji tlenowej w procesie przedłużonego napowietrzania w komorach osadu czynnego na proces fermentacji metanowej w zamkniętych komorach fermentacyjnych z odzyskiem biogazu i jego wykorzystaniem do produkcji energii elektrycznej i ciepłej, w tym m.in.:

- budowa nowych komór fermentacyjnych,
- modernizacja i przebudowa komór osadu czynnego,
- budowa nowego węzła kogeneracji wraz ze zbiornikiem biogazu i pochodnią.

(realizacja całości zadania do 2030 roku)

6.1.4. Oczyszczalnia ścieków Dąbrówka Mała - Centrum

Nazwa oczyszczalni ścieków: Dąbrówka Mała - Centrum

Lokalizacja oczyszczalni ścieków (adres): Katowice, ul. Miłowicka 9a

Dane kontaktowe (telefon, e-mail, fax):

tel. 32 78 82 650/653/654/655,

e-mail: osd@wodociagi.katowice.pl/kancelaria@wodociagi.katowice.pl

Pozwolenie wodnoprawne na odprowadzanie ścieków z oczyszczalni do środowiska (data, znak, oznaczenie organu, termin ważności decyzji):

Decyzja nr GL.ZUZ.2.4210.194.2021.MZ/RKW-2021-10650 wydana przez Dyrektora Zarządu Zlewni w Katowicach, Państwowe Gospodarstwo Wodne Wody Polskie – decyzja ważna do 22.06.2031r.

Liczba pobranych prób: 24

*zgodnie z rozporządzeniem Ministra Gospodarki Morskiej i Żeglugi Śródlądowej z dnia 12 lipca 2019 r. w sprawie substancji szczególnie szkodliwych dla środowiska wodnego oraz warunków, jakie należy spełnić przy wprowadzaniu do wód lub do ziemi ścieków, a także przy odprowadzaniu wód opadowych lub roztopowych do wód lub do urządzeń wodnych

Przepustowość oczyszczalni:

średnia [m³/d]: 30 000

maksymalna godzinowa [m³/h]: 3 333

maksymalna roczna [m³/rok]: 7 665 000

Projektowa wydajność oczyszczalni ścieków [RLM]: 145 000

Ilość ścieków dostarczanych do oczyszczalni ścieków, zgodnie z danymi przedłożonymi w ostatnim sprawozdaniu z realizacji KPOŚK

Ścieki dopływające siecią kanalizacyjną [m³/d]: 20 779

Ścieki dowożone [m³/d]: 41

Średnie obciążenie oczyszczalni [m³/d]: 20 820

Ilość ścieków oczyszczonych w roku poprzednim [m³/rok]: 7 007 971

Przewidywane średnie obciążenie oczyszczalni po zrealizowaniu planowanego zakresu sieci kanalizacji sanitarnej [m³/d]: 20 830

Przewidywana ilość ścieków oczyszczanych w roku po zrealizowaniu planowanego zakresu sieci kanalizacji sanitarnej [m³/rok]: 7 602 950

Wartości wskaźników zanieczyszczeń ścieków surowych

Wskaźnik	Wartość (średnioroczna z pomiarów)	Uwagi
1	2	3
BZT ₅ [mgO ₂ /l]	389
ChZT _{Cr} [mgO ₂ /l]	876
Zawiesina ogólna [mg/l]	349
Fosfor ogólny [mgP/l]	10,1
Azot ogólny [mgN/l]	94

Wartości wskaźników lub % redukcji zanieczyszczeń ścieków oczyszczonych

Wskaźnik	Wartość lub % redukcji zgodnie z pozwoleniem wodnoprawnym	Wartość (średnioroczna z pomiarów)
1	2	3
BZT ₅ [mgO ₂ /l]	15,0	3,2
ChZT _{Cr} [mgO ₂ /l]	125,0	38,2
Zawiesina ogólna [mg/l]	35,0	5,6
Fosfor ogólny [mgP/l]	1,0	0,4
Azot ogólny [mgN/l]	10,0	6,9

Oczyszczalnia spełnia wymagania określone w pozwoleniu wodnoprawnym oraz rozporządzeniu Ministra Gospodarki Morskiej i Żeglugi Śródlądowej z dnia 12 lipca 2019 r. w sprawie substancji szczególnie szkodliwych dla środowiska wodnego oraz warunków, jakie należy spełnić przy wprowadzaniu do wód lub do ziemi ścieków, a także przy odprowadzaniu wód opadowych lub roztopowych do wód lub do urządzeń wodnych.

Odbiornik ścieków oczyszczonych zgodnie z pozwoleniem wodnoprawnym:

Nazwa ciekłu: rzeka Brynica	Kilometraż miejsca odprowadzania ścieków oczyszczonych: 6+685
-----------------------------	---

Współrzędne geograficzne wylotu: dł. 19.07194444 szer. 50.28944444

Typ oczyszczalni ścieków

B - oczyszczalnia biologiczna spełniająca standardy odprowadzanych ścieków	
Non B - oczyszczalnia biologiczna niespełniająca standardów odprowadzanych ścieków	
PUB1 - oczyszczalnia biologiczna z podwyższonym usuwaniem związków azotu (N), fosforu (P) spełniająca standardy odprowadzanych ścieków dla aglomeracji $\geq 100\ 000$ RLM	x
non PUB1 - oczyszczalnia jw. niespełniająca standardów odprowadzanych ścieków w zakresie usuwania N i/lub P	
PUB2 - oczyszczalnia biologiczna z podwyższonym usuwaniem związków azotu (N), fosforu (P) spełniająca standardy odprowadzanych ścieków dla aglomeracji $< 100\ 000$ RLM	
non PUB2 - oczyszczalnia jw. niespełniająca standardów odprowadzanych ścieków w zakresie usuwania N i/lub P	

Podstawowe informacje na temat zamierzeń inwestycyjnych z zakresu budowy, rozbudowy lub modernizacji oczyszczalni:

Oczyszczalnia modernizowana jest na bieżąco w ramach własnych środków finansowych Katowickich Wodociągów S.A. W planach do wykonania są:

- modernizacja piaskowników,
- remont komory defosfatacji,
- modernizacja oraz uruchomienie piątej komory napowietrzania (bioreaktora),
- zainstalowanie dwóch nowych pomp wraz z nowymi przyłączami elektrycznymi na przepompowni ścieków oczyszczonych,
- wymiana wirówki na stacji odwadniania osadu,
- likwidacja zagęszczaczy grawitacyjnych i zastąpienie ich zagęszczaczami taśmowymi,
- wprowadzenie systemu SCADA,
- montaż instalacji fotowoltaicznej w miejscu zlikwidowanych poletek osadowych,
- modernizacja sieci wodociągowej- woda zimna oraz ciepła,
- modernizacja sieci ciepłowniczej.

(przewidywany termin realizacji inwestycji 2026 rok)

6.1.5. Oczyszczalnia ścieków w Siemianowicach Śląskich

Nazwa oczyszczalni ścieków: Oczyszczalnia ścieków w Siemianowicach Śląskich

Lokalizacja oczyszczalni ścieków (adres): Siemianowice Śląskie, ul. Mysłowicka

Dane kontaktowe (telefon, e-mail, fax):

Wodociągi Siemianowickie Aqua-Sprint sp. z o.o.

ul. Śląska 100, 41-100 Siemianowice Śląskie

<https://www.aqua-sprint.pl>

Pozwolenie wodnoprawne na odprowadzanie ścieków z oczyszczalni do środowiska (data, znak, oznaczenie organu, termin ważności decyzji):

Brak (faza projektowania)

Przepustowość oczyszczalni:

średnia [m³/d]: 12 000

maksymalna godzinowa [m³/h]: 1 000

maksymalna roczna [m³/rok]: 2 800 000

Projektowa wydajność oczyszczalni ścieków [RLM]: 80 000

Ilość ścieków dostarczanych do oczyszczalni ścieków, zgodnie z danymi przedłożonymi w ostatnim sprawozdaniu z realizacji KPOŚK:

Ścieki dopływające siecią kanalizacyjną [m³/d]: -

Ścieki dowożone [m³/d]: -

Średnie obciążenie oczyszczalni [m³/d]: -

Ilość ścieków oczyszczonych w roku poprzednim [m³/rok]: -

Przewidywane średnie obciążenie oczyszczalni po zrealizowaniu planowanego zakresu sieci kanalizacji sanitarnej [m³/d]: bez zmian

Przewidywana ilość ścieków oczyszczanych w roku po zrealizowaniu planowanego zakresu sieci kanalizacji sanitarnej [m³/rok]: bez zmian

Wartości wskaźników zanieczyszczeń ścieków surowych

Wskaźnik	Wartość (średnioroczna z pomiarów)	Uwagi
1	2	3
BZT ₅ [mgO ₂ /l]	*	*Oczyszczalnia w fazie projektowania
ChZT _{Cr} [mgO ₂ /l]	*	
Zawiesina ogólna [mg/l]	*	
Fosfor ogólny [mgP/l]	*	
Azot ogólny [mgN/l]	*	

Wartości wskaźników lub % redukcji zanieczyszczeń ścieków oczyszczonych

Wskaźnik	Wartość lub % redukcji zgodnie z pozwoleniem wodnoprawnym	Wartość (średnioroczna z pomiarów)
1	2	3
BZT ₅ [mgO ₂ /l]	15,0	bd, faza projektowa
ChZT _{Cr} [mgO ₂ /l]	125,0	bd, faza projektowa
Zawiesina ogólna [mg/l]	35,0	bd, faza projektowa
Fosfor ogólny [mgP/l]	1,0	bd, faza projektowa
Azot ogólny [mgN/l]	10,0	bd, faza projektowa

Odbiornik ścieków oczyszczonych zgodnie z pozwoleniem wodnoprawnym:

Nazwa ciekłu: rzeka Brynica

Kilometraż miejsca odprowadzania ścieków
oczyszczonych: 1937m

Współrzędne geograficzne wylotu: dł. 19.0527 szer. 50.2954

Typ oczyszczalni ścieków

B - oczyszczalnia biologiczna spełniająca standardy odprowadzanych ścieków	
Non B - oczyszczalnia biologiczna niespełniająca standardów odprowadzanych ścieków	
PUB1 - oczyszczalnia biologiczna z podwyższonym usuwaniem związków azotu (N), fosforu (P) spełniająca standardy odprowadzanych ścieków dla aglomeracji $\geq 100\ 000$ RLM	x
non PUB1 - oczyszczalnia jw. niespełniająca standardów odprowadzanych ścieków w zakresie usuwania N i/lub P	
PUB2 - oczyszczalnia biologiczna z podwyższonym usuwaniem związków azotu (N), fosforu (P) spełniająca standardy odprowadzanych ścieków dla aglomeracji $< 100\ 000$ RLM	
non PUB2 - oczyszczalnia jw. niespełniająca standardów odprowadzanych ścieków w zakresie usuwania N i/lub P	

Podstawowe informacje na temat zamierzeń inwestycyjnych z zakresu budowy, rozbudowy lub modernizacji oczyszczalni:

Planowane przedsięwzięcie będzie polegać na budowie mechaniczno-biologicznej oczyszczalni ścieków, przeznaczonej docelowo dla 80 000RLM wraz z rurociągiem odprowadzającym ścieki oczyszczone do odbiornika oraz budowie sieci kanalizacji sanitarnej i wodociągowej na terenie miasta. Odbiornikiem ścieków oczyszczonych będzie rzeka Brynica. Maksymalną dobową przepustowość oczyszczalni ścieków przewiduje się na 12000 m³/d.

Oczyszczalnia ścieków w Siemianowicach Śląskich będzie oczyszczalnią mechaniczno-biologiczną z chemicznym usuwaniem fosforu. Przewiduje się przyjmowanie i unieszkodliwianie dwóch rodzajów ścieków bytowo-gospodarczych:

- a) ścieków dopływających siecią kanalizacyjną,
- b) ścieków dowożonych taborem asenizacyjnym.

Oczyszczanie ścieków realizowane będzie metodą osadu czynnego, z wykorzystaniem procesów rozkładu związków organicznych, nityfikacji, denityfikacji oraz częściowej defosfatacji biologicznej wspomaganą procesem chemicznego strącania fosforu.

Ścieki z sieci kanalizacyjnej kierowane będą grawitacyjnie do kanału dopływowego, a następnie do komory krat. Na istniejącym kanale Ø1800 mm będzie wybudowana studnia połączeniowa z przelewem burzowym, który będzie zabezpieczał oczyszczalnię przed dopływem ścieków w ilości przekraczającej 3000 m³/h.

Na projektowanym kanale dopływowym zainstalowane będą kraty rzadkie (mechaniczne, zgrzeblowe), a następnie trzy kraty gęste (mechaniczne, taśmowo-panelowe). Ścieki po kratkach będą odpływały do układu piaskowników poziomych przedmuchiwanym. Wydzielone skratki będą odwadniane i płukane przy użyciu praski śrubowej, a następnie będą gromadzone w kontenerze. Zatrzymany w procesie sedymentacji piasek będzie na bieżąco odprowadzany do przenośnika ukośnego, który będzie podawał piasek do płuczki piasku, gdzie będzie płukany i odprowadzany do pojemnika (lub kontenera).

Skratki i piasek będą wywożone poza teren oczyszczalni przez specjalistyczną firmę posiadającą wymagane prawem zgody, pozwolenia i decyzje.

Ścieki po kratkach i piaskowniku pozbawione zanieczyszczeń stałych i piasku będą grawitacyjnie przepływały poprzez regulator przepływu do komory rozdziału przed osadnikami wstępnymi. Regulator pozwoli na wprowadzenie do osadników wstępnych oraz biologicznej części oczyszczalni określonej ilości ścieków - przyjęto, że będzie to max 1 000m³/h. Pozostała część będzie odprowadzana poprzez przelew

do zbiornika ścieków deszczowych I°. W przypadku deszczy nawalnych zbiornik I° może się napełnić całkowicie. Wtedy nadmiar wód deszczowych będzie odprowadzany przelewem do zbiornika II°. Po ustaniu opadów i zmniejszeniu się ilości ścieków dopływających do oczyszczalni, wody ze zbiornika deszczowego I° będą stopniowo przepompowywane do kanału ścieków surowych. Ukształtowanie dna zbiornika wód deszczowych będzie pozwalało na jego samooczyszczanie się. Dodatkowo będzie przewidziany hydrant z wodą technologiczną umożliwiającą okresowe czyszczenie dna i skosów przy użyciu prądownicy. Wody deszczowe zgromadzone w zbiorniku II° będą przepompowywane do kanału ścieków surowych (po ustaniu opadów) lub do Rowu Siemianowickiego (jeśli zbiorniki I° i II° będą napełnione, a przelew burzowy nadal będzie odprowadzał wody z kanału dopływowego).

Osadniki wstępne mają za zadanie usunięcie zawiesiny oraz części pływających. Wyposażenie osadników wstępnym będą stanowiły układy dopływu ścieków, zgarniacze osadów i części pływających oraz koryta dopływowe. Zakłada się hermetyzację osadników wstępnych i oczyszczanie powietrza złozonego w instalacji dezydoryzacji.

Po oddzieleniu osadu wstępnego ścieki kierowane będą do komory mokrej pompowni ścieków, skąd będą podawane pompowo do komory rozdziału przed reaktorami biologicznymi, natomiast osad odprowadzany będzie do pompowni osadu wstępnego. Ścieki oczyszczone oddzielone od osadu czynnego będą dopływały do pompowni ścieków oczyszczonych. Na rurociągu ścieków do odbiornika (rzeka Brynica) będzie zainstalowany przepływomierz elektromagnetyczny. Pompownia będzie również wyposażona w zestaw pompy wysokiego ciśnienia (zestaw hydroforowy) do zasilania instalacji wody technologicznej (płukanie piasku, skratek, zagęszczaczy osadu nadmiernego, instalacji odwadniania, mycia zbiorników itp.).

W pompowni będą zainstalowane układy pomiaru poziomu oraz stacja poboru próbek z urządzeniem do ciągłej analizy ścieków oczyszczonych (ChZT, azot ogólny, azot amonowy, fosfor ogólny, temperatura, odczyn pH).

Powietrze do napowietrzania ścieków w komorach nityfikacji oraz denityfikacji/nityfikacji będzie doprowadzane z dmuchaw zlokalizowanych w budynku stacji dmuchaw. Na przewodach sprężonego powietrza będą zainstalowane przepustnice z napędem regulacyjnym będące elementem układu regulacji stopnia napowietrzania. Proponuje się zastosować układ regulacyjny oparty na utrzymywaniu stałego ciśnienia w kolektorach sprężonego powietrza w zależności od stężenia tlenu i/lub azotu amonowego.

Do wspomaganie procesu defosfatacji przewiduje się dozowanie do ścieków odpływających z reaktora biologicznego (przed osadnikami wtórnymi) preparatów zawierających sole żelaza i glinu. Dawka preparatu będzie proporcjonalna do przepływu ścieków z możliwością automatycznej korekty w zależności od wyników stężenia fosforu w ściekach oczyszczonych.

W osadnikach wtórnych będą zainstalowane wymienniki ciepła (oploty z rur zgrupowane w sekcje)

stanowiące dolne źródło ciepła dla pompy ciepła. Czynnik grzewczy będzie cyrkulował pomiędzy wymiennikiem rurowym a węzłem cieplnym. Instalacja pompy ciepła będzie włączona w układ grzewczy oczyszczalni.

Realizacja przedmiotowej inwestycji uzależniona jest od pozyskania dofinansowania.

6.2. Informacje dotyczące indywidualnych systemów oczyszczania ścieków obsługujących mieszkańców aglomeracji

Podstawowe informacje na temat istniejących na terenie aglomeracji indywidualnych systemów oczyszczania ścieków oraz zamierzeń inwestycyjnych w tym zakresie:

W obszarze obowiązującej aglomeracji funkcjonuje 20 szt. przydomowych oczyszczalni ścieków, obsługujących 58 Mk oraz zbiorniki bezodpływowe zlokalizowane:

- na terenie skanalizowanym w ilości 74 szt. obsługujące 158 Mk
- na terenie nieskanalizowanym w ilości 245 szt. obsługujące 564 Mk.

Powstające ścieki od 780 Mk w ilości 28,08 tys. m³/rok, czasowo gromadzone w zbiornikach i POŚ, są następnie dowożone do funkcjonujących w aglomeracjach oczyszczalni, wozami asenizacyjnymi przez podmioty posiadające odpowiednie uprawnienia w celu zapewnienia odpowiedniego poziomu ich oczyszczania i tym samym ochrony środowiska.

W ramach realizowanych inwestycji budowy sieci kanalizacyjnej w mieście Czeladź, do systemu odprowadzającego ścieki bezpośrednio do oczyszczalni, zostanie podłączonych 283 Mk obecnie korzystających z szamb na terenie nieskanalizowanym i docelowo zlikwidowane zostaną 104 szt. zbiorników bezodpływowych w obszarze aglomeracji. Ilość ścieków skierowanych do oczyszczalni Dąbrówka Mała – Centrum, wzrośnie o 10,19 tys. m³/rok.

W ramach przeprowadzonego przeglądu granic aglomeracji, z jej obszaru zostały **wyłączone** tereny:

- miasta Czeladź, na których zlokalizowanych jest 9 przydomowych oczyszczalni ścieków, obsługujących 15 Mk,
- miasta Siemianowice Śląskie, na których działa 11 szt. oczyszczalni przydomowych, obsługujących 43 Mk.

Na terenie Aglomeracji Katowice w odniesieniu do gminy Katowice i Sosnowiec nie są zlokalizowane nieruchomości wyposażone w przydomowe oczyszczalnie ścieków.

Powyżej wskazane tereny obsługiwane przez indywidualne systemy oczyszczania ścieków, tj. przez **20 szt.** oczyszczalni przydomowych, obsługujących **58 Mk**, dotychczas zlokalizowane na terenie aglomeracji, **zostały wyłączone** z jej obszaru, ze względu na brak możliwości technicznych podłączenia do sieci kanalizacyjnej, spowodowany np. przez usytuowanie działki w dużej odległości od głównego ciągu kanalizacyjnego, usytuowanie wysokościowe (przeciwspadek) i konieczność zastosowania kosztownej pompowni czy podziemne uzbrojenie techniczne niepozwalające na budowę kanału z zachowaniem odpowiedniego spadku, a przez to budowa podłączenia ekonomicznie nieopłacalna.

Wszystkie obiekty są zewidencjonowane i podlegają kontroli przez uprawnione jednostki miast. Ilość ścieków oczyszczana w przedmiotowych POŚ wynosi 2,09 tys. m³/rok.

Nie przewiduje się podłączenia obiektów do istniejącej sieci kanalizacyjnej, tym samym wyłącza się przedmiotowe tereny z obszaru aglomeracji. Powstające poza terenem aglomeracji w procesie technologicznym przydomowych oczyszczalni osady ściekowe, czasowo gromadzone w zbiornikach POŚ, będą odbierane i dowożone do funkcjonujących w aglomeracji oczyszczalni, wozami asenizacyjnymi przez podmioty posiadające odpowiednie uprawnienia w celu zapewnienia odpowiedniego poziomu ich oczyszczania i tym samym ochrony środowiska.

Dla terenów wyłączonych z aglomeracji nie pozyskano środków finansowych na wykonanie sieci kanalizacyjnej.

Na terenie aglomeracji **pozostają** zbiorniki bezodpływowe w ilości 215 szt. (w tym 74 szt. na terenie skanalizowanym i 141 szt. na terenie nieskanalizowanym, z techniczną możliwością budowy i podłączenia się do sieci kanalizacyjnej), obsługujące 439 Mk, z których ścieki w ilości 15,8 tys. m³/rok, jak dotychczas, dowożone będą do funkcjonujących w aglomeracjach oczyszczalni, wozami asenizacyjnymi przez podmioty posiadające odpowiednie uprawnienia w celu zapewnienia odpowiedniego poziomu ich oczyszczania i tym samym ochrony środowiska.

Gminy współtworzące Aglomerację Katowice prowadzą ewidencję zbiorników bezodpływowych na terenie aglomeracji i poza oraz przydomowych oczyszczalni ścieków, zlokalizowanych poza obszarem

aglomeracji, w celu zgodnym z zapisami Ustawy z dnia 13 września 1996 r. o utrzymaniu czystości i porządku w gminach (t.j. Dz.U. 2024 poz. 399).

6.3. Informacje dotyczące końcowego punktu zrzutu (w przypadku braku oczyszczalni ścieków na terenie aglomeracji)

nie dotyczy

6.4. Informacje o średniej dobowej ilości i jakości ścieków komunalnych powstających na terenie aglomeracji oraz ich składzie jakościowym.

6.4.1. Gmina Katowice

Ilość ścieków komunalnych powstających na terenie gminy [m ³ /d]: 67 284,4		
Wskaźnik	Wartość wskaźnika zanieczyszczeń	Uwagi
1	2	3
BZT ₅ [mgO ₂ /l]	319,3
ChZT _{Cr} [mgO ₂ /l]	719,5
Zawiesina ogólna [mg/l]	303,1
Fosfor ogólny [mgP/l]	8,98
Azot ogólny [mgN/l]	71,8

6.4.2. Gmina Czeladź

Ilość ścieków komunalnych powstających na terenie gminy [m ³ /d]: 2 937		
Wskaźnik	Wartość wskaźnika zanieczyszczeń	Uwagi
1	2	3
BZT ₅ [mgO ₂ /l]	389
ChZT _{Cr} [mgO ₂ /l]	876
Zawiesina ogólna [mg/l]	349
Fosfor ogólny [mgP/l]	10,1
Azot ogólny [mgN/l]	94

6.4.3. Gmina Siemianowice Śląskie

Ilość ścieków komunalnych powstających na terenie aglomeracji [m ³ /d]: 6 012		
Wskaźnik	Wartość wskaźnika zanieczyszczeń	Uwagi
1	2	3
BZT ₅ [mgO ₂ /l]	389
ChZT _{Cr} [mgO ₂ /l]	876
Zawiesina ogólna [mg/l]	349
Fosfor ogólny [mgP/l]	10,1
Azot ogólny [mgN/l]	94

6.4.4. Gmina Sosnowiec

Ilość ścieków komunalnych powstających na terenie aglomeracji [m ³ /d]: 431		
Wskaźnik	Wartość wskaźnika zanieczyszczeń	Uwagi
1	2	3
BZT ₅ [mgO ₂ /l]	389
ChZT _{Cr} [mgO ₂ /l]	876
Zawiesina ogólna [mg/l]	349
Fosfor ogólny [mgP/l]	10,1
Azot ogólny [mgN/l]	94

6.4.5. Aglomeracja Katowice

Ilość ścieków komunalnych powstających na terenie aglomeracji [m ³ /d]*: 76 664,4		
Wskaźnik	Wartość wskaźnika zanieczyszczeń**	Uwagi
1	2	3
BZT ₅ [mgO ₂ /l]	319,3
ChZT _{Cr} [mgO ₂ /l]	719,5
Zawiesina ogólna [mg/l]	303,1
Fosfor ogólny [mgP/l]	8,98
Azot ogólny [mgN/l]	71,8

*podana ilość ścieków stanowi sumę ścieków doptywających do oczyszczalni systemem kanalizacyjnym oraz dowożonych taborem asenizacyjnym

**wartości wskaźników zanieczyszczeń dla Aglomeracji Katowice są tożsame z wartościami średnimi dla gminy Katowice, gdyż uwzględniają wartości średnie dla wszystkich oczyszczalni ścieków obsługujących aglomerację

6.5. Informacje o ilości i składzie jakościowym ścieków przemysłowych odprowadzanych przez zakłady do systemu kanalizacji zbiorczej.

6.5.1. Gmina Katowice

Wykaz zakładów przemysłowych oraz określenie charakteru zakładów usługowych podłączonych do systemu kanalizacji zbiorczej:

Na terenie miasta Katowice zlokalizowanych jest ponad 500 zakładów przemysłowych o różnym charakterze, m.in. przetwórstwo spożywcze, chemia spożywcza i gospodarcza, produkcja sprzętu i maszyn, wytwórstwo papieru i tektury, kopalnie, zakłady metalurgiczne. Na liście znajdują się również centra handlowe, stacje paliw, restauracje, szpitale, sklepy, myjnie samochodowe i warsztaty.

Poniżej wymieniono i scharakteryzowano największe z obecnie działających zakładów:

Lp.	Nazwa i adres zakładu	Uwagi
1	UPFIELD (Manufacturing) Sp. z o.o. ul. Kołodziejska 2 40-386 Katowice	produkcja margaryny na bazie olejów roślinnych
2	ALSTOM Polska S.A. ul. Modelarska 12 40-142 Katowice	producent nowoczesnych systemów i urządzeń kierowania, sterowania i nadzoru ruchu pojazdów szynowych)
3	Katowickie Zakłady Chemii Gospodarczej POLLENA-SAVONA Sp. z o.o. ul. Pośpiecha 7/9 40-852 Katowice	produkcja wyrobów chemii gospodarczej oraz kosmetyczno-toaletowych
4	BATERPOL S.A. ul. Obr. Westerplatte 108 40 - 335 Katowice	rafinacja ołowiu surowego i produkcja stopów ołowiu
5	"FERRUM" S.A. ul. Porcelanowa 11 40-246 Katowice	produkcja rur stalowych ze szwem, konstrukcji metalowych oraz wykonywanie izolacji rur
6	Grenevia SA FAMUR Oddział w Katowicach ul. Armii Krajowej 51 40-698 Katowice	projektowanie, produkcja i remont kombajnów chodnikowych
7	SPÓŁKA RESTRUKTURYZACJI KOPALNÍ S.A. oddział Katowice KWK "Boże Dary"	kopalnia węgla kamiennego

	ul. Boya Żeleńskiego 95 40-750 Katowice	
8	TEKTURA OPAKOWANIA PAPIER S.A. ul. Katowicka 182 43-100 Tychy	produkcja tektury makulaturowej
9	KHW S.A. KWK "WUJEK" ul. Wincentego Pola 65 40-596 Katowice	kopalnia węgla kamiennego
10	ZM Silesia S.A. ul. Konduktorska 8 40-155 Katowice	produkcja blach i taśm cynkowo-tytanowych, drutu cynkowego, stopów cynku
11	MPGK Miejskie Przedsiębiorstwo Gospodarki Komunalnej Sp. z o.o. ul. Obroki 140 40-833 Katowice	gospodarowanie odpadami
12	ZAKŁAD ENERGETYKI CIEPLNEJ S.A. ul. Ścigały 14 40-205 Katowice	produkcja energii cieplnej
13	Farby Kabe Polska Sp. z o.o. ul. Śląska 88 40-742 Katowice	produkcja wyrobów dekoracyjno- ochronnych, wyroby wodorozcieńczalne
14	BGH POLSKA Sp. z o.o. ul. Żelazna 9 40-851 Katowice	producent stali
15	Remontaż Sp. z o.o. ul. Krakowska 151 A 40-393 Katowice	branża urządzeń dźwignicowych oraz innych urządzeń transportu bliskiego
16	General Beton Polska. Sp. z o.o. ul. Krakowska 72 40-391 Katowice	producent betonu
17	MISTAL sp. z o.o. ul. Ks. mjr. K Woźniaka 4 40-389 Katowice	wyroby hutnicze
18	Tubes International Oddział Katowice ul. Krakowska 183 40-393 Katowice	rozwiązania w zakresie węży i złączy przemysłowych oraz przewodów i elementów hydrauliki siłowej dla wszystkich gałęzi przemysłu
19	BUMECH S.A. ul. Krakowska 191 40-389 Katowice	usługi w zakresie drążenia wyrobisk podziemnych, produkcji, serwisu i remontu urządzeń i maszyn górniczych.
20	SAG SP. Z O.O. ul. Szopienicka 58a 40-432 Katowice	zakład projektowy i produkcyjny m.in.: krążniki do przenośników taśmowych, konstrukcje stalowe
21	CMC Poland Sp. z o.o. Zakład w Katowicach ul. Surowcowa 30 40-431 Katowice	zakład złomowy

Ilość ścieków przemysłowych |(powstających w zakładach przemysłowych i usługowych), odprowadzanych do kanalizacji [m³/d] **9 006,84**

Wskaźnik	Wartość wskaźnika zanieczyszczeń	Ładunek zanieczyszczeń odprowadzany w ciągu doby [g/d]
1	2	3
BZT ₅ [mgO ₂ /l]	350*	3 152 394
ChZT _{Cf} [mgO ₂ /l]	750	nie dotyczy
Zawiesina ogólna [mg/l]	370	nie dotyczy
Fosfor ogólny [mgP/l]	10	nie dotyczy
Azot ogólny [mgN/l]	-	nie dotyczy

*wartość wskaźnika BZT₅ określono na podstawie dopuszczalnej wartości stężenia zanieczyszczenia w ściekach wprowadzanych do kanalizacji, co spowodowało wzrost ładunku zanieczyszczeń i tym samym zwiększenie obliczeniowego RLM, które wynosi:

$$RLM = 52\,540$$

6.5.2. Gmina Czeladź

Wykaz zakładów przemysłowych oraz określenie charakteru zakładów usługowych podłączonych do systemu kanalizacji zbiorczej:

lp.	nazwa	adres	rodzaj działalności
1	ELBIT Śliwińscy Sp.j.	ul. Wojkowska 21, 41-250 Czeladź	obróbka metali z zastosowaniem procesów chemicznych i elektrochemicznych
2	ELBIT B.J.P. Śliwińscy, M.J. Sucharkiewicz, M. Żabicki	ul. 3-go Kwietnia 21, 41-253 Czeladź	obróbka metali z zastosowaniem procesów chemicznych i elektrochemicznych
3	Polski Koncern Naftowy ORLEN S.A.	ul. Grodziecka 2, 41-250 Czeladź	stacja paliw
4	BP Europa SE Oddział w Polsce, BP Metro	Przy drodze krajowej nr 86, 41-250 Czeladź	stacja paliw + myjnia samochodowa
5	O CIRCLE K Polska Sp. z o. o.	ul. Staszica 7, 41-250 Czeladź	stacja paliw + myjnia samochodowa
6	METRO Properties Sp. z o.o., Centrum Handlowe M1	ul. Będzińska 80, 41-250 Czeladź	handel i usługi
7	MAN Truck&Bus Polska Sp. z o.o.	ul. Handlowa 1, 41-253 Czeladź	myjnia samochodów ciężarowych
8	General Logistics System Poland Sp. z o.o.	ul. 3 Szyb, 41-253 Czeladź	centrum usług magazynowych
9	Bergerat Monnoyeur Sp. z o.o., Oddział w Czeladzi	ul. Wiosenna 2, 41-253 Czeladź	myjnia + sprzedaż maszyn budowlanych
10	SFA Polska Sp. z o. o.	ul. Wojkowska 14a, 41-250 Czeladź	produkcja części samochodowych
11	Zannini Poland Sp. z o. o.	ul. Wojkowska 60, 41-250 Czeladź	obróbka cieplna metali
12	Powiatowy Zespół Zakładów Opieki Zdrowotnej	ul. Szpitalna 40, 41-250 Czeladź	szpital
13	Firma Handlowo-Usługowa WOLTEX	ul. Wiosenna 73, 41-253 Czeladź	myjnia samochodów ciężarowych
14	ITALINOX	ul. Będzińska 47 41-250 Czeladź	Sprzedaż materiałów ze stali odpornych na korozję
15	MLP GRUP	ul. Będzińska 47 41-250 Czeladź	Centrum logistyczne
16	Panattoni Park Czeladź	ul. Gdańska 16 41-250 Czeladź	Centrum dystrybucyjne
17	TZMO Toruń Dystrybucja Katowice	ul. Wojkowska 35 41-250 Czeladź	Zakłady materiałów opatrunkowych
Ilość ścieków przemysłowych (powstających w zakładach przemysłowych i usługowych), odprowadzanych do kanalizacji [m ³ /d] 147			
Wskaźnik		Wartość wskaźnika zanieczyszczeń	Ładunek zanieczyszczeń odprowadzany w ciągu doby [g/d]
1		2	3
BZT ₅ [mgO ₂ /l]		350	51 450
ChZT _{Cr} [mgO ₂ /l]		750	nie dotyczy
Zawiesina ogólna [mg/l]		370	nie dotyczy
Fosfor ogólny [mgP/l]		10	nie dotyczy
Azot ogólny [mgN/l]		-	nie dotyczy

RLM = 858

6.5.3. Gmina Siemianowice Śląskie

Wykaz zakładów przemysłowych oraz określenie charakteru zakładów usługowych podłączonych do systemu kanalizacji zbiorczej:

<ol style="list-style-type: none">1) ROSOMAK S.A. - producent wyrobów wojskowych2) FABUD S.A. - producent prefabrykatów budowlanych3) SZPITAL MIEJSKI – usługa zdrowia4) KOTŁOMONTAŻ SP. Z O.O. - producent urządzeń energetycznych5) HALDEX S.A. - odzysk i likwidacja hałd6) FABRYKA ELEMENTÓW ZŁĄCZNYCH S.A. - producent śrub7) PACCOR Polska Sp. z o.o – producent opakowań8) VITKOVICE MILMET – producent butli gazowych9) Novodworski Lighting sp. z o.o. – producent oświetlenia10) Aperam Stainless Services & Solutions Poland – producent metalowych wyrobów gotowych11) CIEPŁOWNIA SP. z o.o. - przedsiębiorstwo energetyczne12) HANKA INWEST SP. z o.o. - producent wyrobów spożywczych13) ZWUKSO – producent pigmentów14) ZPHU SENKO – producent sprzętu elektrycznego15) MINOWA Ekochem Sp. z o.o.– producent chemii przemysłowej16) ARSANIT SP. z o.o. - producent chemii budowlanej17) ZTE Katowice Sp. z o.o. – firma transportowa18) CENTRUM LECZENIA OPARZEŃ – usługa zdrowia19) Wolf System Sp. z o.o. – budownictwo rolnicze i przemysłowe20) Szpital Nefrolux – służba zdrowia21) Zakład Piekarniczo-Cukierniczy ŚCIGAŁA – piekarnia, cukiernia22) PUMAR Sp. z o.o. – produkcja i dystrybucja maszyn górniczych23) FENCO – producent szprosów do okien, na terenie SPB wybuduje halę produkcyjną24) RESPECTOR – magazyn kabli i przewodów oraz usługi transportowe25) Milimex S.A. – usługi dla budownictwa26) Eko-Team Gospodarka Odpadami Sp. z o.o. – zarządzanie odpadami		
Ilość ścieków przemysłowych (powstających w zakładach przemysłowych i usługowych), odprowadzanych do kanalizacji [m ³ /d] 577		
Wskaźnik	Wartość wskaźnika zanieczyszczeń	Ładunek zanieczyszczeń odprowadzany w ciągu doby [g/d]
1	2	3
BZT ₅ [mgO ₂ /l]	600	346 200
ChZT _{Cr} [mgO ₂ /l]	1 000	nie dotyczy
Zawiesina ogólna [mg/l]	550	nie dotyczy
Fosfor ogólny [mgP/l]	15	nie dotyczy
Azot ogólny [mgN/l]	100	nie dotyczy

RLM = 5 770

6.5.4. Gmina Sosnowiec

Wykaz zakładów przemysłowych oraz określenie charakteru zakładów usługowych podłączonych do systemu kanalizacji zbiorczej:

<ol style="list-style-type: none">1) GAWRON MACIEJ - do innych celów niż wymienione w lit. a-zi, określonych w Polskiej Klasyfikacji Działalności2) M&M PERFECT SPÓŁKA Z O.O. SPÓŁKA KOMANDYTOWA - do innych celów niż wymienione w lit. a-zi, określonych w Polskiej Klasyfikacji Działalności3) HöRMANN-POLSKA SP.Z O.O - produkcja wyr. z gumy i tworzyw sztucznych4) "POLSKA PRESS" SPÓŁKA Z O.O. UL.DOMANIEWSKA 45 02-672 WARSZAWA, ODDZIAŁ POLIGRAFIA W SOSNOWCU - produkcja wyrobów tytoniowych, poligrafia5) POLSKI SMAK GRZEGORZ CIEPIAŁ. - do innych celów niż wymienione w lit. a-zi, określonych w Polskiej Klasyfikacji Działalności6) ZAKŁAD KRAWIECKO-DZIEWIARSKI "MODEN" GAWRON TADEUSZ - produkcja odzieży7) CHURROS & MORE SP. Z O.O. - produkcja artykułów spożywczych8) NETTO SPÓŁKA Z O.O. - produkcja artykułów spożywczych9) CEREF LUX POLISH PROPCO 2 S.A R.L. - do innych celów niż wymienione w lit. a-zi, określonych w Polskiej

Klasyfikacji Działalności		
10) POL-INVEST NOVA SPÓŁKA Z O.O. - do innych celów niż wymienione w lit. a-zi, określonych w Polskiej Klasyfikacji Działalności		
11) KAMIENIARSTWO EXPORT - IMPORT NIEMIEC KRZYSZTOF - do innych celów niż wymienione w lit. a-zi, określonych w Polskiej Klasyfikacji Działalności		
12) "SPOŁEM" POWSZECHNA SPÓŁDZIELNIA SPOŻYWCÓW - handel hurt i detal naprawa pojazdów + motocykl		
13) AGA MARKET SPÓŁKA Z OGRANICZONĄ ODPOWIEDZIALNOŚCIĄ - handel hurt i detal naprawa pojazdów + motocykl		
14) MAŁGORZATA NOWAK - handel hurt i detal naprawa pojazdów + motocykl		
15) FPU REMUS SP. Z O.O. - produkcja artykułów spożywczych		
16) P.H.U. MARIO KIEŁKOWICZ MAREK - produkcja artykułów spożywczych		
17) ZAKŁAD MECHANICZNY "METROX" JACEK DZIURKA SPÓŁKA JAWNA - produkcja artykułów spożywczych		
18) SPÓŁKA CIEPŁOWNICZO-ENERGETYCZNA JAWORZNO III SPÓŁKA Z O.O. - wytwarzanie i zaopatrzenie w energię elektryczną, gaz, parę		
Ilość ścieków przemysłowych (powstających w zakładach przemysłowych i usługowych), odprowadzanych do kanalizacji [m ³ /d] 23,54		
Wskaźnik	Wartość wskaźnika zanieczyszczeń	Ładunek zanieczyszczeń odprowadzany w ciągu doby [g/d]
1	2	3
BZT ₅ [mgO ₂ /l]	516	12 147*
ChZT _{Cr} [mgO ₂ /l]	1016	nie dotyczy
Zawiesina ogólna [mg/l]	83	nie dotyczy
Fosfor ogólny [mgP/l]	18	nie dotyczy
Azot ogólny [mgN/l]	20,7	nie dotyczy

*dla potrzeb wyliczenia RLM dla sektora przemysłowego i usługowego przyjęto średnią ładunku obliczoną na podstawie kontroli ścieków przemysłowych przeprowadzonych w I półroczu 2024r. z uwzględnieniem ich przepływu na poziomie 516 mgO₂/l, dla którego ładunek to 12 146,64 g/d
RLM = 202

6.5.5. Aglomeracja Katowice

Sumaryczny ładunek ścieków przemysłowych powstających w aglomeracji, wyrażony w RLM

gmina	ilość ścieków [m ³ /d]	RLM
1	2	3
Katowice	9 006,84	52 540
Czeladź	147	858
Siemianowice Śląskie	577	5 770
Sosnowiec	23,54	202
razem	9 754,38	59 370

6.6. Informacje o zakładach, których podłączenie do systemu kanalizacji zbiorczej jest planowane.

6.6.1. Gmina Katowice

Wykaz zakładów przemysłowych oraz określenie charakteru zakładów usługowych planowanych do podłączenia do systemu kanalizacji zbiorczej:

Nie planuje się podłączenia nowych zakładów przemysłowych

6.6.2. Gmina Czeladź

Wykaz zakładów przemysłowych oraz określenie charakteru zakładów usługowych planowanych do podłączenia do systemu kanalizacji zbiorczej:

Nie planuje się podłączenia nowych zakładów przemysłowych

6.6.3. Gmina Siemianowice Śląskie

Wykaz zakładów przemysłowych oraz określenie charakteru zakładów usługowych planowanych do podłączenia do systemu kanalizacji zbiorczej:

1) BALVITEN – ul. Fabryczna 2) Cognor S.A. – ul. Stalmacha 8 3) Doka Polska Sp. z o.o. – ul. Towarowa 8		
Ilość ścieków przemysłowych (powstających w zakładach przemysłowych i usługowych), odprowadzanych do kanalizacji [m ³ /d] 10,2		
Wskaźnik	Wartość wskaźnika zanieczyszczeń	Ładunek zanieczyszczeń odprowadzany w ciągu doby [g/d]
1	2	3
BZT ₅ [mgO ₂ /l]	600	6 120
ChZT _{Cr} [mgO ₂ /l]	1 000	nie dotyczy
Zawiesina ogólna [mg/l]	550	nie dotyczy
Fosfor ogólny [mgP/l]	15	nie dotyczy
Azot ogólny [mgN/l]	100	nie dotyczy

RLM = 102

6.6.4. Gmina Sosnowiec

Wykaz zakładów przemysłowych oraz określenie charakteru zakładów usługowych planowanych do podłączenia do systemu kanalizacji zbiorczej:

Nie planuje się podłączenia nowych zakładów przemysłowych

6.7. Informacje o średniej dobowej i rocznej ilości ścieków komunalnych powstających w indywidualnych systemach, które docelowo zostaną podłączone do kanalizacji

Nie planuje się podłączenia do kanalizacji ścieków powstających w indywidualnych systemach

6.8. Uzasadnienie określonej dla aglomeracji równoważnej liczby mieszkańców.

Wyszczególnienie:	RLM
Liczba mieszkańców korzystających z istniejącej sieci kanalizacyjnej (pkt 5.1.5 Tab. 1 kol. 4)	348 662
Liczba mieszkańców, podłączonych do sieci kanalizacyjnej, na której wykonanie zostały pozyskane środki finansowe (pkt 5.1.5 Tab. 2 kol. 4)	1 960
Liczba mieszkańców planowanych do podłączenia do projektowanej sieci kanalizacyjnej (pkt 5.2.1.5 kol. 4 + pkt 5.2.2.5 kol. 4)	283
Liczba osób czasowo przebywających korzystających z sieci kanalizacyjnej (pkt 5.1.5 Tab. 1 kol. 5)	4 315
Liczba osób czasowo przebywających, podłączonych do sieci kanalizacyjnej, na której wykonanie środki finansowe zostały pozyskane (pkt 5.1.5 Tab. 2 kol. 5)	0
Liczba osób czasowo przebywających planowanych do podłączenia do projektowanej sieci kanalizacyjnej (pkt 5.2.1.5 kol. 5 + pkt 5.2.2)	0
Równoważna Liczba Mieszkańców wynikająca z dobowego ładunku ścieków odprowadzanych przez zakłady przemysłowe i usługowe korzystające z istniejącej sieci kanalizacyjnej [pkt 6.5.5 kol. 3]	59 370
Równoważna Liczba Mieszkańców wynikająca z dobowego ładunku ścieków, który będzie odprowadzany przez zakłady przemysłowe i usługowe planowane do podłączenia do sieci kanalizacyjnej [kol. 3 pkt 6.6 / 60 g/d]	102

Liczba mieszkańców oraz osób czasowo przebywających na terenie aglomeracji, korzystających z indywidualnych systemów oczyszczania ścieków komunalnych (przydomowe oczyszczalnie ścieków, zbiorniki bezodpływowe), nieplanowanych do podłączenia do sieci, określona na podstawie rejestrów prowadzonych przez gminę	439
Równoważna Liczba Mieszkańców RLM (suma)	413 171

7. **Informacje o strefach ochronnych ujęć wody, występujących na obszarze aglomeracji, obejmujących tereny ochrony bezpośredniej i tereny ochrony pośredniej zawierające oznaczenie aktu prawa miejscowego lub decyzje ustanawiające te strefy oraz zakazy, nakazy i ograniczenia obowiązujące na tych terenach.**

nie występują

8. **Informacje o obszarach ochronnych zbiorników wód śródlądowych, występujących na obszarze aglomeracji, zawierające oznaczenie aktu prawa miejscowego ustanawiającego te obszary oraz zakazy, nakazy i ograniczenia obowiązujące na tych obszarach.**

nie występują

9. **Informacje o formach ochrony przyrody, występujących na obszarze aglomeracji, zawierające nazwę formy ochrony przyrody oraz wskazanie aktu prawnego uznającego określony obszar za formę ochrony przyrody.**

9.1. Gmina Katowice

Lp.	Nazwa pomnika przyrody (jak w akcie prawnym o ustanowieniu)	Data utworzenia pomnika przyrody	Obowiązująca podstawa prawna wraz z oznaczeniem miejsca ogłoszenia aktu prawnego	Opis pomnika przyrody	Opis lokalizacji
1	Dąb szypułkowy	12.12.1953	Orzeczenie nr 00035 o uznaniu za pomnik przyrody PWRN w Stalinogrodzie RL 13/163/53 z dn. 12.12.1953r.	Dąb szypułkowy (Quercus robur)	ul. Panewnicka teren Klasztoru OO.Franciszkanów.
2	Buk zwyczajny	01.06.2017	Uchwała nr XLIII/813/17 Rady Miasta Katowice z 1 czerwca 2017r w sprawie ustanowienia pomnikami przyrody 24 drzewa rosnące na terenie miasta Katowice. Dz. Urz z 2017r poz 3524	Buk pospolity (Fagus sylvatica)	Giszowiec ul. Górniczego Stanu 4-12 (przy budynku nr 8)
3	Buk zwyczajny	25.04.1995	Rozporządzenie nr 63/95 Wojewody Katowickiego z dn. 25 kwietnia 1995r w sprawie uznania za pomniki przyrody - Dz. Urz. Woj. Katowickiego nr 7 poz. 60	Buk zwyczajny (Fagus silvatica)	obok przedszkola nr 64
4	Jesion wyniosły	06.12.1973	Decyzja nr 311 o uznaniu za pomnik przyrody PWRN w Katowicach z dnia	Jesion wyniosły (Fraxinus)	ul. Sołtysia 129

			06.12.1973r. nr RLo-831/30/73 - 5/57.	excelsior)	
5	Dąb szypułkowy	01.06.2017	Uchwała nr XLIII/813/17 Rady Miasta Katowice z 1 czerwca 2017r w sprawie ustanowienia pomnikami przyrody 24 drzewa rosnące na terenie miasta Katowice. Dz. Urz z 2017r poz 3524	Dąb szypułkowy (Quercus robur)	Śródmieście Plac Wolności
6	Buk zwyczajny	25.04.1995	Rozporządzenie nr 63/95 Wojewody Katowickiego z dn. 25 kwietnia 1995r w sprawie uznania za pomniki przyrody - Dz. Urz. Woj. Katowickiego nr 7 poz. 60	Buk zwyczajny (Fagus silvatica)	obok przedszkola nr 64
7	Buk zwyczajny	25.04.1995	Rozporządzenie nr 63/95 Wojewody Katowickiego z dn. 25 kwietnia 1995r w sprawie uznania za pomniki przyrody - Dz. Urz. Woj. Katowickiego nr 7 poz. 60	Buk zwyczajny (Fagus silvatica)	park przy gospodzie
8	Buk zwyczajny	25.04.1995	Rozporządzenie nr 63/95 Wojewody Katowickiego z dn. 25 kwietnia 1995r w sprawie uznania za pomniki przyrody - Dz. Urz. Woj. Katowickiego nr 7 poz. 60	Buk zwyczajny (Fagus silvatica)	park przy gospodzie
9	Buk zwyczajny	25.04.1995	Rozporządzenie nr 63/95 Wojewody Katowickiego z dn. 25 kwietnia 1995r w sprawie uznania za pomniki przyrody - Dz. Urz. Woj. Katowickiego nr 7 poz. 60	Buk zwyczajny (Fagus silvatica)	park przy gospodzie
10	Klon zwyczajny	06.12.1973	Decyzja nr 311 o uznaniu za pomnik przyrody PWRN w Katowicach z dnia 06.12.1973r. nr RLo-831/11/73 - 5/57	Klon zwyczajny (Acer platanoides)	ul. Sołtysia 129
11	Platan klonolistny	01.06.2017	Uchwała nr XLIII/813/17 Rady Miasta Katowice z 1 czerwca 2017r w sprawie ustanowienia pomnikami przyrody 24 drzewa rosnące na terenie miasta Katowice. Dz. Urz z 2017r poz 3524	Platan klonolistny (Platanus xhispanica)	Śródmieście Plac Wolności

12	Kasztanowiec zwyczajny	26.04.2022	Uchwała nr XLV/1027/22 Rady Miasta Katowice z dnia 31 marca 2022 r. w sprawie ustanowienia pomnika przyrody	Kasztanowiec biały	ul Raciborska
13	Buk zwyczajny	01.06.2017	Uchwała nr XLIII/813/17 Rady Miasta Katowice z 1 czerwca 2017r. w sprawie ustanowienia pomnikami przyrody 24 drzewa rosnące na terenie miasta Katowice (Dz. Urz. z 2017r., poz. 3524		Murcki za zakładem opiekuńczym szpitala
14	Buk zwyczajny	25.04.1995	Rozporządzenie nr 63/95 Wojewody Katowickiego z dn. 25 kwietnia 1995r w sprawie uznania za pomniki przyrody - Dz. Urz. Woj. Katowickiego nr 7 poz. 60	Buk zwyczajny (Fagus silvatica)	ul. Górniczego Stanu 12, 6
15	Buk zwyczajny	25.04.1995	Rozporządzenie nr 63/95 Wojewody Katowickiego z dn. 25 kwietnia 1995r w sprawie uznania za pomniki przyrody - Dz. Urz. Woj. Katowickiego nr 7 poz. 60	Buk zwyczajny (Fagus silvatica)	ul. Górniczego Stanu 12, 6
16	Dąb szypułkowy	25.04.1995	Rozporządzenie nr 63/95 Wojewody Katowickiego z dn. 25 kwietnia 1995r w sprawie uznania za pomniki przyrody - Dz. Urz. Woj. Katowickiego nr 7 poz. 60	Dąb szypułkowy (Quercus robur) Obwód 550cm	ul. Wojciecha 31
17	Buk zwyczajny	25.04.1995	Rozporządzenie nr 63/95 Wojewody Katowickiego z dn. 25 kwietnia 1995r w sprawie uznania za pomniki przyrody - Dz. Urz. Woj. Katowickiego nr 7 poz. 60	Buk zwyczajny (Fagus silvatica)	park przy gospodzie
18	Platan klonolistny	01.06.2017	Uchwała nr XLIII/813/17 Rady Miasta Katowice z 1 czerwca 2017r w sprawie ustanowienia pomnikami przyrody 24 drzewa rosnące na terenie miasta Katowice. Dz. Urz z 2017r poz 3524	Platan klonolistny (Platanus xhispanica)	Śródmieście ul. Stalmacha 17
19	Buk zwyczajny	25.04.1995	Rozporządzenie nr 63/95 Wojewody Katowickiego z dn. 25 kwietnia 1995r w	Buk zwyczajny (Fagus silvatica)	obok przedszkola nr 64

			sprawie uznania za pomniki przyrody - Dz. Urz. Woj. Katowickiego nr 7 poz. 60		
20	Kasztanowiec biały	01.06.2017	Uchwała nr XLIII/813/17 Rady Miasta Katowice z 1 czerwca 2017r w sprawie ustanowienia pomnikami przyrody 24 drzewa rosnące na terenie miasta Katowice. Dz. Urz z 2017r poz 3524	Kasztanowiec biały (<i>Aesculus hippocastanum</i>)	Szopienice Plac Ogród Dworcowy
21	Buk zwyczajny	25.04.1995	Rozporządzenie nr 63/95 Wojewody Katowickiego z dn. 25 kwietnia 1995r w sprawie uznania za pomniki przyrody - Dz. Urz. Woj. Katowickiego nr 7 poz. 60	Buk zwyczajny (<i>Fagus sylvatica</i>)	ul. Górniczego Stanu 10, 12
22	Buk zwyczajny	25.04.1995	Rozporządzenie nr 63/95 Wojewody Katowickiego z dn. 25 kwietnia 1995r w sprawie uznania za pomniki przyrody - Dz. Urz. Woj. Katowickiego nr 7 poz. 60	Buk zwyczajny (<i>Fagus sylvatica</i>)	ul. Samoobrony (obecnie ul. Wojciecha)
23	Grab pospolity	01.06.2017	Uchwała nr XLIII/813/17 Rady Miasta Katowice z 1 czerwca 2017r w sprawie ustanowienia pomnikami przyrody 24 drzewa rosnące na terenie miasta Katowice. Dz. Urz z 2017r poz 3524	Grab pospolity (<i>Carpinus betulus</i>)	Giszowiec ul. Wojciecha przy ścieżce leśnej i ekranie akustycznym
24	Buk zwyczajny	01.06.2017	Uchwała nr XLIII/813/17 Rady Miasta Katowice z 1 czerwca 2017r w sprawie ustanowienia pomnikami przyrody 24 drzewa rosnące na terenie miasta Katowice. Dz. Urz z 2017r poz 3524	Buk pospolity (<i>Fagus sylvatica</i>)	Giszowiec ul. Wojciecha przy ścieżce leśnej i ekranie akustycznym
25	Buk zwyczajny	25.04.1995	Rozporządzenie nr 63/95 Wojewody Katowickiego z dn. 25 kwietnia 1995r w sprawie uznania za pomniki przyrody - Dz. Urz. Woj. Katowickiego nr 7 poz. 60	Buk zwyczajny (<i>Fagus sylvatica</i>)	ul. Pszczyńska obok hali sportowej
26	Buk zwyczajny	01.06.2017	Uchwała nr XLIII/813/17 Rady Miasta Katowice z 1 czerwca 2017r w sprawie	Buk pospolity (<i>Fagus sylvatica</i>)	Giszowiec - Park Giszowiecki

			ustanowienia pomnikami przyrody 24 drzewa rosnące na terenie miasta Katowice. Dz. Urz z 2017r poz 3524		
27	Buk zwyczajny	01.06.2017	Uchwała nr XLIII/813/17 Rady Miasta Katowice z 1 czerwca 2017r w sprawie ustanowienia pomnikami przyrody 24 drzewa rosnące na terenie miasta Katowice. Dz. Urz z 2017r poz 3524	Buk pospolity (Fagus sylvatica)	Giszowiec ul. Górniczego Stanu 4-12 (przy bramie wjazdowej na teren osiedla)
28	Buk zwyczajny	01.06.2017	Uchwała nr XLIII/813/17 Rady Miasta Katowice z 1 czerwca 2017r w sprawie ustanowienia pomnikami przyrody 24 drzewa rosnące na terenie miasta Katowice. Dz. Urz z 2017r poz 3524	Buk pospolity (Fagus sylvatica)	Giszowiec ul. Górniczego Stanu 4-12 (pomiędzy budynkami nr 6 i 8)
29	Dąb szypułkowy	01.06.2017	Uchwała nr XLIII/813/17 Rady Miasta Katowice z 1 czerwca 2017r w sprawie ustanowienia pomnikami przyrody 24 drzewa rosnące na terenie miasta Katowice. Dz. Urz z 2017r poz 3524	Dąb szypułkowy (Quercus robur)	Murcki ul. Bielska 26
30	Buk zwyczajny	01.06.2017	Uchwała Nr XLIII/813/17 Rady Miasta Katowice z 1 czerwca 2017 r. w sprawie ustanowienia pomnikami przyrody 24 drzew rosnących na terenie miasta Katowice (Dz. Urz. z 2017r., poz. 3524	Buk pospolity (Fagus sylvatica)	Park w Murckach na działce nr 1083/57
31	Buk zwyczajny	25.04.1995	Rozporządzenie nr 63/95 Wojewody Katowickiego z dn. 25 kwietnia 1995r w sprawie uznania za pomniki przyrody - Dz. Urz. Woj. Katowickiego nr 7 poz. 60	Buk zwyczajny (Fagus silvatica)	park przy gospodzie
32	Grusza pospolita	27.02.1997	Rozporządzenie nr 38/97 Wojewody Katowickiego z dnia 27 lutego 1997r. w sprawie wprowadzenia ochrony indywidualnej, w drodze uznania za pomniki	Grusza pospolita (Pyrus communis)	ul. Grotgera 10c

			<p>przyrody pojedynczych tworów przyrody ożywionej i nieożywionej, na terenie gmin: Katowice, Ornontowice, Rudziniec, Sośnicowice, Świerklaniec, Wojkowice (Dz. Urz. nr 6, poz. 51)</p>		
--	--	--	---	--	--

1. **Rezerwat Las Murckowski** powołany Zarządzeniem Ministra Leśnictwa z dnia 18 grudnia 1953 r. w sprawie uznania za rezerwat przyrody (M.P. z 1954 r. Nr A-1, poz. 18), zmienionym Zarządzeniem Ministra Ochrony Środowiska i Zasobów Naturalnych z dnia 10 maja 1989 r. zmieniającym zarządzenia w sprawie uznania za rezerwaty przyrody (M.P. z 1989 r. Nr 17, poz. 119). Określenie zadań ochronnych w Zarządzeniu Nr 11/2018 Regionalnego Dyrektora Ochrony Środowiska w Katowicach z dnia 10 maja 2018 r. o zmianie zarządzenia w sprawie ustanowienia zadań ochronnych dla rezerwatu przyrody "Las Murckowski". W skład rezerwatu wchodzi obszar położony w granicach miasta Katowice w województwie katowickim, oznaczony w planie urządzenia gospodarstwa leśnego na lata 1976-1981 jako oddziały lasu 83 g-i, 84 f-k, 85 c-h, 98 a-d, 99 a-c, 100 a. Celem ochrony jest zachowanie ze względów naukowych, dydaktycznych i społecznych fragmentu lasu mieszanego o cechach naturalnych, położonego w bezpośrednim sąsiedztwie aglomeracji przemysłowej. Powierzchnia 100,67 ha.
2. Zespół przyrodniczo-krajobrazowy „**Szopienice-Borki**” ustanowiony UCHWAŁĄ Nr XVI/220/99 RADY MIEJSKIEJ KATOWIC z dnia 29 listopada 1999r. w sprawie uznania za zespół przyrodniczo-krajobrazowy kompleksu stawów w Katowicach-Szopienicach. Uchwała Rady Miejskiej Katowic z dnia 29 listopada 1999 r. w sprawie uznania za zespół przyrodniczo-krajobrazowy kompleksu stawów w Katowicach-Szopienicach została uchylona w trybie nadzoru przez Wojewodę Śląskiego. Przedmiotowy zespół przyrodniczo-krajobrazowy został ponownie powołany uchwałą Rady Miejskiej Katowic nr XXI/298/2000 z dnia 26 kwietnia 2000 r., jednakże utraciła ona moc na podstawie art. 11 Ustawy z dnia 7.12.2000 r. o zmianie ustawy o ochronie przyrody (Dz. U. z dnia 18 stycznia 2001 r.). Zgodnie z pismem Generalnej Dyrekcji Ochrony Środowiska w Warszawie z dnia 11.10.2023 r., znak: DZP-ZI.602.252.2023.JD zespół przyrodniczo-krajobrazowy "Szopienice-Borki" istnieje nadal (uchwała nie została zniesiona przez Radę Miasta Katowice), nie obowiązują natomiast m.in. zakazy ujęte w pkt. 3 i 5 uchwały, ponieważ zostały one uchylone na podstawie art. 11 Ustawy zmieniającej z 2000 r. Obszar o łącznej powierzchni ok.157 ha położony w północno-wschodniej części Katowic w dolnych odcinkach rzek: Brynicy i Rawy, na granicy miast: Katowice, Sosnowiec i Mysłowice.

9.2. Gmina Czeladź

nie dotyczy

9.3. Gmina Siemianowice Śląskie

1. Obszar chronionego krajobrazu „**Przełajka**” ustanowiony Uchwałą Nr 280/97 Rady Miejskiej w Siemianowicach Śląskich z dnia 27 lutego 1997 r. w sprawie uznania za obszar chronionego krajobrazu terenu pod nazwą "Przełajka" (Dz. Urz. z 1997 r.). Opis wartości przyrodniczej i krajobrazowej: Pas podmokłych łąk w dolinie rzeki Brynicy na granicy dwóch aglomeracji miejskich - Siemianowic Śląskich i Czeladzi. Powierzchnia 39,49 ha.
2. Użytek ekologiczny „**Brynicka terasa**” ustanowiony Uchwałą Nr 282/97 Rady Miejskiej w Siemianowicach Śląskich z dnia 27 lutego 1997 r. w sprawie uznania za użytek ekologiczny obszar pod nazwą: "Brynicka terasa", zmiana Uchwałą nr 148/2007 Rady Miasta Siemianowic Śląskich z

dnia 25 października 2007 r. ws. częściowej zmiany uchwały nr 282/97 z dnia 27 lutego 1997 r. Rodzaj użytku: siedlisko przyrodnicze i stanowisko rzadkich lub chronionych gatunków. Siedliska wodnoblotne i wychodnie skał wapiennych pokryte murawami ciepłolubnymi. Powierzchnia 7,97 ha.

**9.4. Gmina Sosnowiec
nie dotyczy**

10. Poprawność wykonania części graficznej.

Lp.	Wyszczególnienie	Nie	Tak	Nie dotyczy
1	2	3	4	5
1	Część graficzna została wykonana na mapie topograficznej w skali 1: 10 000, a w przypadku jej braku - w skali 1:25 000.		x	
2	Oznaczono granice obszaru proponowanej aglomeracji (obszar objęty i przewidziany do objęcia zasięgiem systemu kanalizacji zbiorczej).		x	
3	Oznaczono znajdujące się na terenie aglomeracji oczyszczalnie ścieków komunalnych, do których odprowadzane są (bądź odprowadzane będą) ścieki komunalne.		x	
4	Oznaczono granice administracyjne gminy / gmin zgodne z danymi z państwowego rejestru granic.		x	
5	Oznaczono granice stref ochronnych ujęć wody obejmujących tereny ochrony bezpośredniej i tereny ochrony pośredniej.			x
6	Oznaczono granice obszarów ochronnych zbiorników wód śródlądowych.			x
7	Oznaczono granice terenów objętych formami ochrony przyrody w rozumieniu ustawy z dnia 16 kwietnia 2004 r. o ochronie przyrody lub obszarów mających znaczenie dla Wspólnoty, znajdującego się na liście, o której mowa w art. 27 ust. 1 tej ustawy.		x	
8	Określono skalę planu w formie liczbowej i liniowej.		x	
9	Część graficzna została podpisana przez osobę upoważnioną do reprezentowania gminy (gminy wiodącej).		x	

Zaznaczenie jednej odpowiedzi „NIE” świadczy o niewłaściwym wykonaniu załącznika graficznego do wniosku o wyznaczenie obszaru i granic aglomeracji. Tak wykonany dokument – mapa nie może być podstawą do pozytywnego rozpatrzenia wniosku. Załącznik graficzny wymaga poprawienia. Odpowiedzi „NIE DOTYCZY” mogą wystąpić jedynie w wierszach Nr 5, 6 i 7.

Podpisy osoby upoważnionej do reprezentowania Wnioskodawcy

<p>(data, imię i nazwisko /pieczęć imienna/ podpis)</p>	<p>(pieczęć Wnioskodawcy)</p>
---	-------------------------------

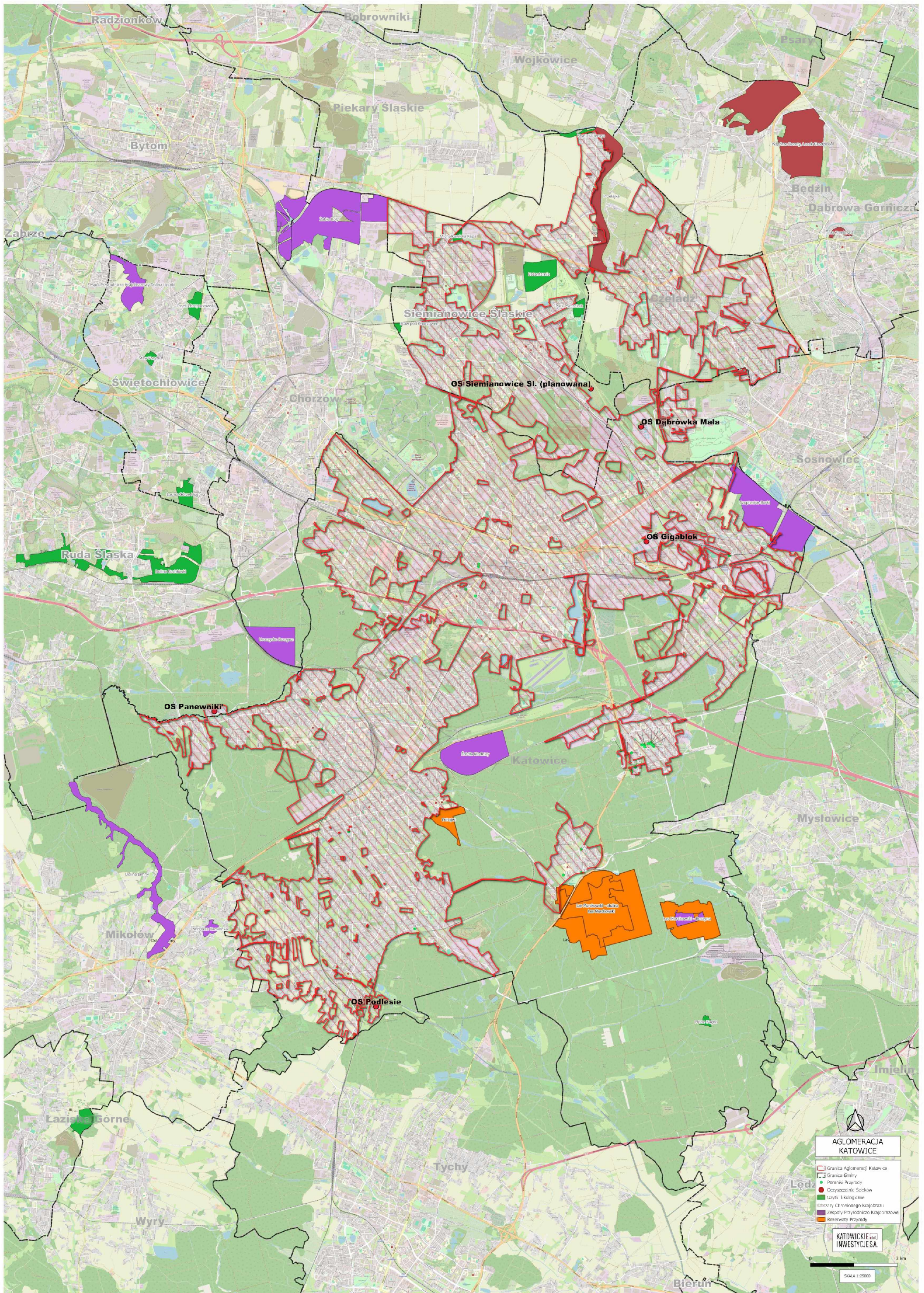

Uzasadnienie

Zgodnie z art. 87 ust. 1 i 4 ustawy z dnia 20 lipca 2017 r. Prawo wodne (Dz.U. 2025, poz. 960 ze zm.), rada gminy wyznacza aglomerację w drodze uchwały, po uzgodnieniu przez wójta, burmistrza lub prezydenta miasta z Wodami Polskimi, a w zakresie obszarów ujętych przynajmniej jedną formą ochrony przyrody z właściwym regionalnym dyrektorem ochrony środowiska.

Przedmiotowa uchwała była poprzedzona uchwałą nr XXXIX/851/21 Rady Miasta Katowice w sprawie wyznaczenia Aglomeracji Katowice (Dz. Urz. Woj. Śląskiego z 2021 r., poz. 6302). Powyższą uchwałą wyznaczono ww. aglomerację o równoważnej liczbie mieszkańców 382 684 RLM obejmującą obszar gmin Katowice, Siemianowice Śląskie, Czeladź i Sosnowiec i obsługiwaną przez cztery oczyszczalnie ścieków: Gigablok, Panewniki, Podlesie i Dąbrówka Mała-Centrum.

Zgodnie z art. 92 ustawy z dnia 20 lipca 2017 r. Prawo wodne (Dz.U. 2025, poz. 960 ze zm.) przeprowadzono przegląd aglomeracji, w wyniku którego konieczna jest korekta granic i obszaru aglomeracji oraz ilości RLM obsługiwanej przez system kanalizacyjny zgodnie z faktycznym stanem, w tym plany budowy nowej oczyszczalni dla Miasta Siemianowice Śląskie.

Przegląd obszaru granic Aglomeracji Katowice obejmuje przede wszystkim:

1. włączenie do obszaru aglomeracji:

a. skanalizowanych terenów miasta Katowice w miejscowościach Giszowiec, Janów i Nikiszowiec (część), z których ścieki zostały przekierowane z Oczyszczalni Ścieków Radocha II (Aglomeracja Sosnowiec) do Oczyszczalni Ścieków Dąbrówka Mała-Centrum (Aglomeracja Katowice) oraz skanalizowanych terenów w rejonie ul. Śląskiej i Roździeńskiej,

b. skanalizowanych terenów miasta Czeladź w rejonie miejscowości Piaski cz. Wschodnia, w tym ulice Rolnicza i Staropogońska,

c. skanalizowanych terenów miasta Siemianowice Śląskie w rejonie miejscowości Bańgów, w zakresie ulic Jemiołowej, Jałowcowej, Jabłoniowej, Jarzębinowej, Jedwabnej, Jagodowej, Jeżynowej i Jaskrowej oraz w rejonie miejscowości Bytków w zakresie ulicy Diamentowej i Szmaragdowej,

d. skanalizowanych terenów miasta Sosnowiec w rejonie miejscowości Milowice w zakresie ulic Brzozowe Zacisze i Stalowa, na których zakończono realizacje inwestycji a mieszkańcy zostali podłączeni do sieci kanalizacyjnej; na terenach tych nie są zlokalizowane zbiorniki bezodpływowe i przydomowe oczyszczalnie ścieków;

2. wyłączenie z obszaru aglomeracji terenów w mieście Czeladź i Siemianowice Śląskie, gdzie nie przewiduje się budowy kanalizacji lub ze względu na brak możliwości technicznych i wysokie koszty realizacji sieci zostały zainstalowane przydomowe oczyszczalnie ścieków.

Granica aglomeracji została wyznaczona zgodnie z § 3 ust. 2 Rozporządzenia Ministra Gospodarki Morskiej i Żeglugi Śródlądowej z dnia 27 lipca 2018r. w sprawie sposobu wyznaczania obszarów i granic aglomeracji (Dz.U. z 2018 r. poz. 1586) i przebiega wzdłuż zewnętrznych granic działek ewidencyjnych, zabudowanych albo przeznaczonych pod zabudowę, skanalizowanych albo przewidzianych do skanalizowania.

Załącznik do uchwały stanowi Opis aglomeracji Katowice zawierający dane o aktualnej liczbie RLM równej 413 171 oraz mapa z obszarem i granicami wyznaczanej aglomeracji.

Projekt uchwały zmieniającej uchwałę w sprawie wyznaczenia Aglomeracji Katowice przedłożono do uzgodnienia Dyrektorowi Regionalnego Zarządu Gospodarki Wodnej w Gliwicach Państwowego Gospodarstwa Wodnego Wody Polskie oraz Regionalnemu Dyrektorowi Ochrony Środowiska w Katowicach.

Postanowieniem z dnia 13 lutego 2026 r. znak C.RZŚ.4022.4.2025.KS.15 Dyrektor Regionalnego Zarządu Gospodarki Wodnej w Gliwicach uzgodnił w zakresie swoich kompetencji zmianę obszaru, granic i równoważnej liczby mieszkańców aglomeracji Katowice zgodnie z projektem uchwały Rady Miasta Katowice zmieniająca uchwałę w sprawie wyznaczenia Aglomeracji Katowice.

Regionalny Dyrektor Ochrony Środowiska w Katowicach postanowieniem z dnia 3 marca 2026 r. znak WPN.070.13.2026.KT uzgodnił w zakresie swoich kompetencji projekt uchwały Rady Miasta Katowice zmieniającej uchwałę w sprawie wyznaczenia Aglomeracji Katowice.

Obszar i granice Aglomeracji Katowice zostały przedstawione na mapie w skali 1:25 000, stanowiącej załącznik do niniejszej uchwały.

W związku z powyższym należy zmienić uchwałę w sprawie wyznaczenia Aglomeracji Katowice.

Niniejsza uchwała stanowi akt prawa miejscowego i wymaga publikacji w Dzienniku Urzędowym Województwa Śląskiego. Nadzór nad aktem sprawuje Wojewoda Śląski.