

Projekt

UCHWAŁA NR
RADY MIASTA KATOWICE

z dnia 2026 r.

w sprawie zaliczenia dróg położonych na obszarze miasta Katowice do kategorii dróg powiatowych

Na podstawie art. 18 ust.2 pkt 15, art. 40 ust. 1 oraz art. 42 ustawy z dnia 8 marca 1990 r. o samorządzie gminnym (Dz.U. z 2025 r. poz. 1153 z późn. zm.) w związku z art. 92 ust. 1 pkt 1 ustawy z dnia 5 czerwca 1998 r. o samorządzie powiatowym (Dz. U. z 2025 r. poz. 1684) oraz z art. 6a ustawy z dnia 21 marca 1985 r. o drogach publicznych (Dz.U. z 2025 r. poz. 889), uwzględniając opinie zarządów powiatów oraz prezydentów miast sąsiednich tj. zarządów powiatów: będzińskiego, bieruńsko-lędzińskiego i mikołowskiego oraz prezydentów miast na prawach powiatu tj. Chorzowa, Mysłowic, Rudy Śląskiej, Siemianowic Śląskich, Sosnowca oraz Tychów, w porozumieniu z Zarządem Województwa Śląskiego, po przeprowadzeniu konsultacji społecznych w trybie art. 5 ust. 5 ustawy z dnia 24 kwietnia 2003 r. o działalności pożytku publicznego i o wolontariacie (Dz.U. z 2025 r. poz. 1338 z późn. zm.)

Rada Miasta Katowice
uchwała:

§ 1. Zaliczyć do kategorii dróg powiatowych następujące drogi wewnętrzne położone na terenie miasta Katowice:

- 1) **ul. Bonifraterską** o przebiegu ustalonym załącznikiem nr 1 do niniejszej uchwały. Przedmiotowa droga położona jest na działkach nr 152/7 i 153/8 karta mapy 22 oraz nr 8/23, 8/36, 9/1, 10, 11/4, 11/5, 11/6, 40/1, 85/52, 85/53, 90/9, 90/10 karta mapy nr 29 obręb Bogucice-Zawodzie, stanowiących własność Miasta Katowice,
- 2) **ul. Tadeusza Dobrowolskiego** o przebiegu ustalonym załącznikiem nr 2 do niniejszej uchwały. Przedmiotowa droga położona jest na działkach nr 84/9, 84/10, 85/38, 85/39, 85/40, 85/41, 85/42, 85/43, 85/44, 85/45, 85/46, 85/47, 85/48, 85/49, 85/50, 85/51, 85/52, 85/53, 90/9, 90/10, 91/16, 91/19, 103/2, 103/5, 103/7, 103/9, 103/11, 104/5, 105/15, 105/17, 106/9, 106/65, 130/7, 130/13, 130/20, 130/22, 140/6 i 140/10 karta mapy nr 29 obręb Bogucice-Zawodzie, stanowiących własność Miasta Katowice,
- 3) **ul. Gospodarczą** na odcinku ustalonym załącznikiem nr 3 do niniejszej uchwały. Przedmiotowa droga położona jest na działkach nr 1163/86, 1958/86, 2184/86, 2190/86, 2195/86, 2199/86, 2214/86 i 2233/86 karta mapy 1 obręb Mysłowice Las, stanowiących własność Miasta Katowice,
- 4) **ul. Erwina Sówki** o przebiegu ustalonym załącznikiem nr 4 do niniejszej uchwały. Przedmiotowa droga położona jest na działkach nr 1208/86, 1211/86, 2010/86, 2022/86, 2027/86, 2186/86, 2188/86, 2190/86, 2192/86, 2210/86, 2212/86, 2216/86, 2218/86, 2220/86, 2226/86, 2230/86 i 2233/86 karta mapy 1 obręb Mysłowice Las, stanowiących własność Miasta Katowice.

§ 2. Wykonanie uchwały powierza się Prezydentowi Miasta.

§ 3. Uchwała wchodzi w życie po upływie 14 dni od dnia ogłoszenia w Dzienniku Urzędowym Województwa Śląskiego.

ul. Bonifraterska

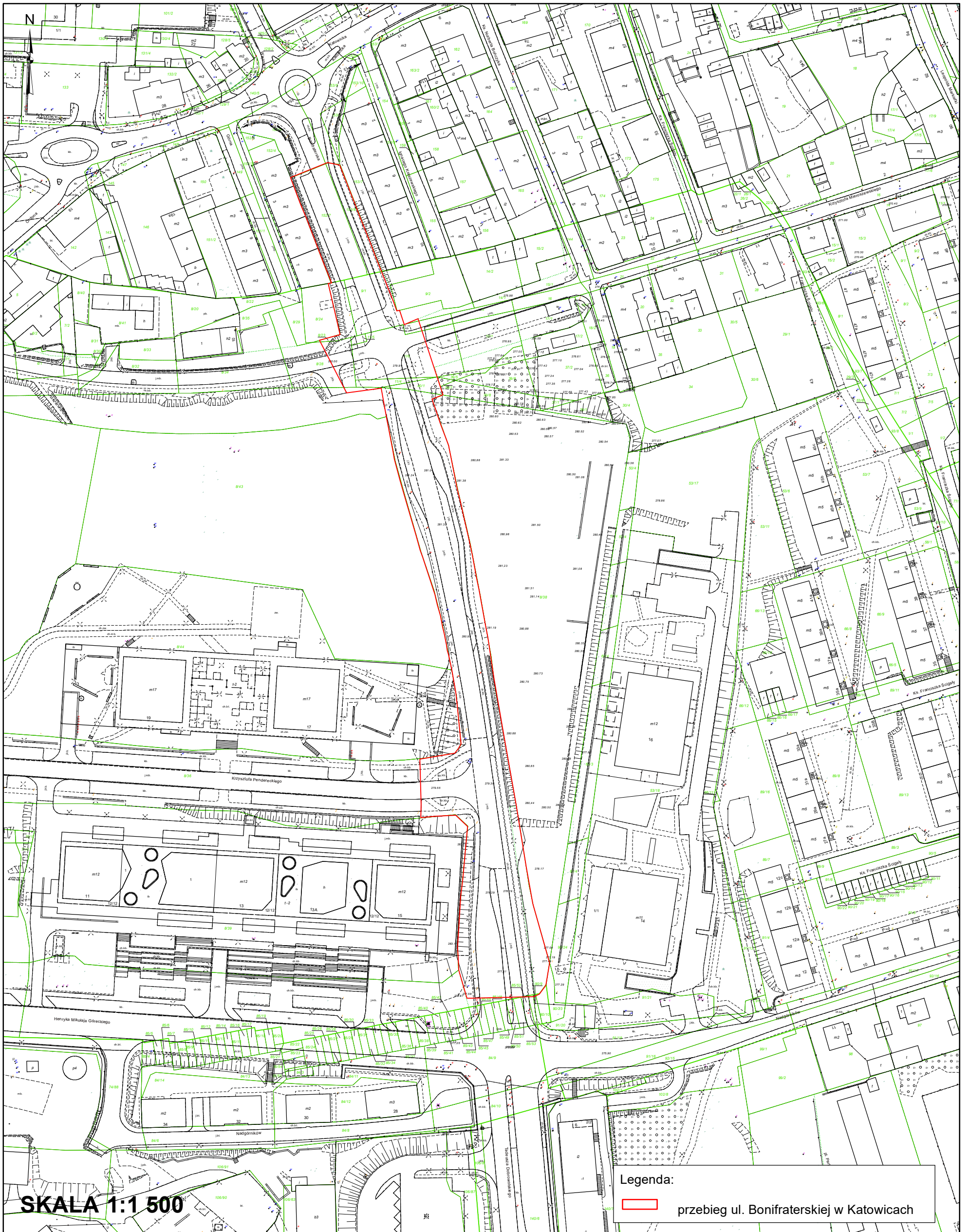

ul. Tadeusza Dobrowolskiego

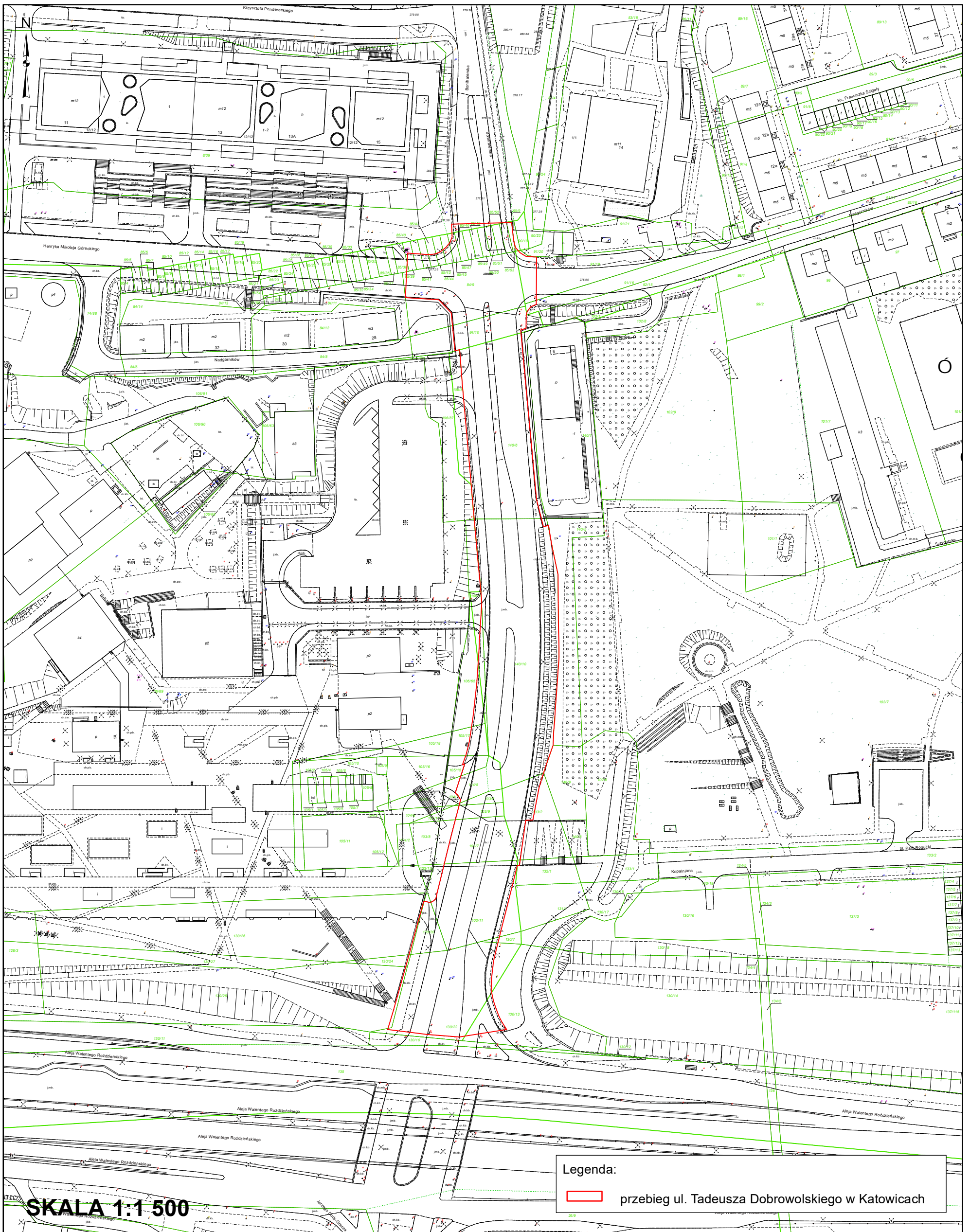

ul. Gospodarcza

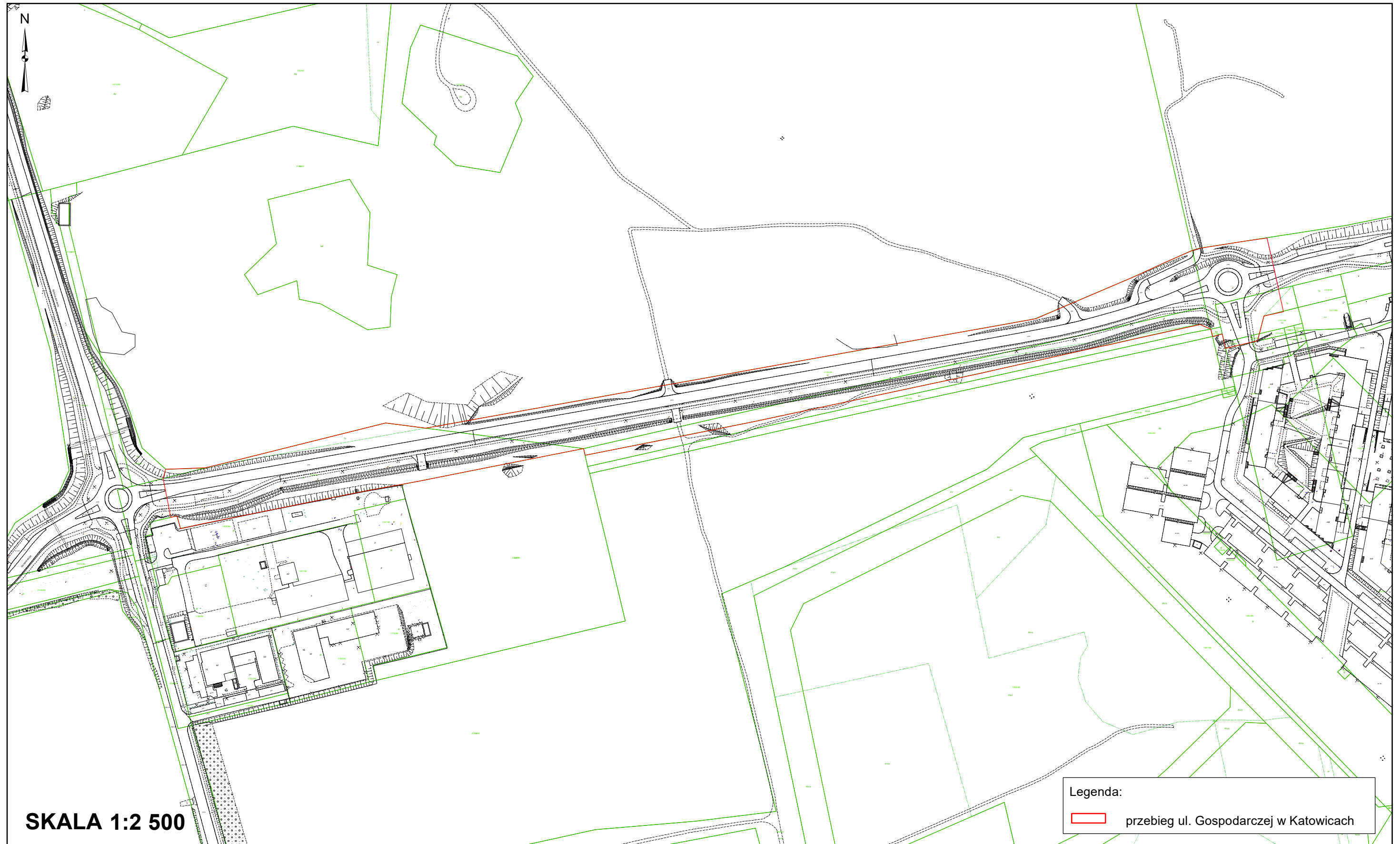

ul. Erwina Sówki

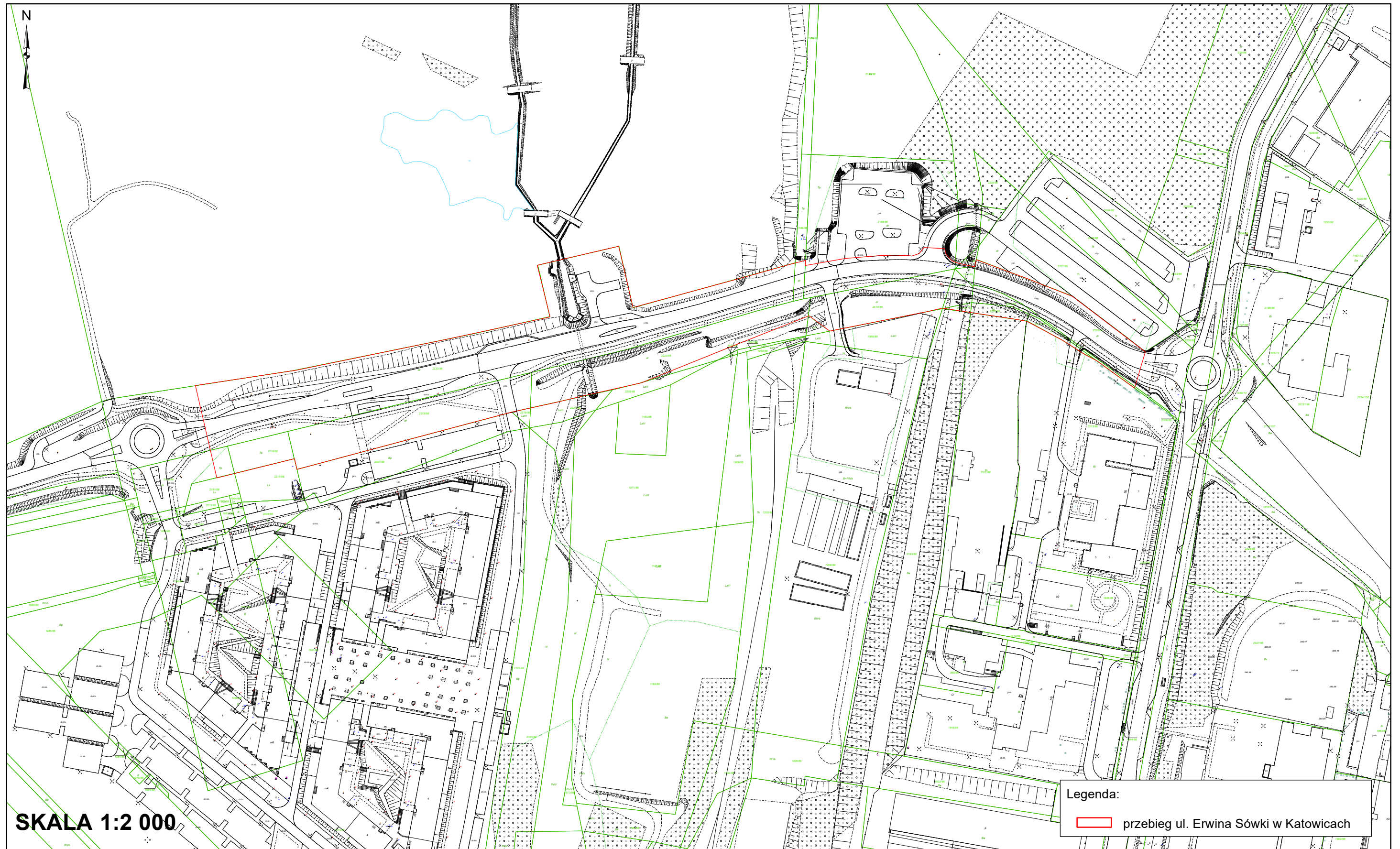

Uzasadnienie

Potrzeba uchwalenia uchwały w sprawie zaliczenia dróg publicznych na terenie miasta Katowice do kategorii dróg powiatowych wynika z faktu, że poprzednia uchwała regulująca w/w kwestie została uchwalona dnia 11 września 2013 roku. Od tamtej pory wykonano i oddano do użytku szereg inwestycji o charakterze drogowym, w tym także następujące drogi, komunikujące ze sobą istniejące już drogi o kategorii dróg krajowych i powiatowych:

- ulice: Tadeusza Dobrowolskiego oraz Bonifraterską, stanowiące połączenie Al. Walentego Roździeńskiego (droga krajowa nr 79) oraz ul. Katowickiej (droga powiatowa nr 6446 S),

- ulice: Gospodarczą i Erwina Sówki, stanowiące połączenie ul. Gospodarczej w jej dotychczasowym biegu (droga powiatowa nr 6433 S) oraz ul. Szopienickiej (droga powiatowa nr 6534 S).

Ww. obiekty (drogi) stanowią rozwinięcie sieci dróg powiatowych na terenie miasta Katowice na prawach powiatu. Spełniają one wymagania rozporządzenia Ministra Infrastruktury z dnia 24 czerwca 2022 r. w sprawie przepisów techniczno-budowlanych dotyczących dróg publicznych (Dz. U. z 2022 r. poz. 1518). Zgodnie z przepisami ustawy z dnia 21 marca 1985 r. o drogach publicznych (Dz.U. z 2025 r. poz. 889, dalej "u.d.p."), w sprawie wystosowane zostały wystąpienia o opinie zarządów powiatów oraz prezydentów miast sąsiednich tj. zarządów powiatów: będzińskiego, bieruńsko-lędzińskiego i mikołowskiego oraz prezydentów miast na prawach powiatu tj. Chorzowa, Mysłowic, Rudy Śląskiej, Siemianowic Śląskich, Sosnowca oraz Tychów. Po zatwierdzeniu projekt został przedłożony Marszałkowi Województwa Śląskiego celem akceptacji.

Konsultacje społeczne zostały przeprowadzone za pośrednictwem *Platformy konsultacji społecznych* znajdującej się na stronie internetowej www.katowice.eu w dniach 30 stycznia – 13 lutego 2026 roku. W trakcie trwania konsultacji żadna organizacja pozarządowa działająca na terenie miasta Katowice nie wniosła uwag do projektu uchwały.

W dniu 5 lutego 2026 roku przesłano projekt celem zaopiniowania prezydentom ościennych miast na prawach powiatów (Chorzów, Mysłowice, Ruda Śląska, Siemianowice Śląskie, Sosnowiec i Tychy) oraz zarządom sąsiednich powiatów (powiaty: będziński, bieruńsko-lędziński i mikołowski). W wyznaczonym terminie, zgodnym z art. 7a ust. 1 u.d.p.), tj. 21 dni otrzymano pozytywne opinie: Prezydenta Miasta Mysłowice, Miejskiego Zarządu Ulic i Mostów w Tychach (z up. Prezydenta Miasta Tychy), Prezydenta Miasta Siemianowice Śląskie oraz Zarządu Powiatu Bieruńsko-Lędzińskiego. Natomiast po upływie ww. terminu wpłynęły pozytywne opinie: Zarządu Powiatu Będzińskiego oraz Prezydenta Miasta Sosnowca. Pozostali Prezydenci (Chorzów, Ruda Śląska) oraz Zarząd (powiat mikołowski) nie przekazały opinii, co zgodnie z art. 7a ust. 2 u.d.p. należy uznać za akceptację projektu.

W dniu 13 marca 2026 roku Zarząd Województwa Śląskiego podjął uchwałę nr 469/152/VII/2026 w sprawie zaliczenia do kategorii dróg powiatowych niektórych dróg wewnętrznych w mieście Katowice, w treści której uzgodnił ww. zaliczenie, zgodnie z art. 6a ust. 2 u.d.p.

Zgodnie z art. 18 ust. 2 pkt 15 ustawy z dnia 8 marca 1990 r. o samorządzie gminnym (Dz.U. z 2025 r. poz. 1153 z późn. zm.) oraz art. 12 pkt 11 ustawy z dnia 5 czerwca 1998 r. o samorządzie powiatowym (Dz. U. z 2025 r. poz. 1684) w związku z art. 6a ustawy z dnia 21 marca 1985 r. o drogach publicznych, zaliczenie dróg publicznych do poszczególnych kategorii dróg następuje w drodze uchwały rady gminy (powiatu).